

# GC AUSTRIA NEWS & HIGHLIGHTS

JULI BIS DEZEMBER 2026

LABOR





Initial IQ  
Lustre Pastes ONE  
V-Farben  
Initial IQ  
Lustre Pastes NF  
Gum Farben  
Initial Spectrum Stains  
Initial REVO MC



Initial MC  
Initial Zr-FS  
Initial LiSi



Initial Zirconia Disk  
ST/HT/UHT  
Initial Zirconia Disk  
Multilayer Elite



Initial Zirconia  
Coloring Liquid



Initial IQ  
ONE SQIN

# initial™

## SOLUTIONS



Initial LiSi Press  
Initial LiSi Block  
Initial LRF Block

OPTIGLAZE color  
CERASMART270



NEU

# GC Initial REVO MC

## Das [R]EVOLUTIONÄRE Metallkeramiksystem

Effizienz maximieren. Ergebnisse optimieren.

Die Zahnmedizin entwickelt sich stetig weiter - und damit auch die Anforderungen an die Zahntechnik. Mit zunehmender Verbreitung monolithischer und minimal verblendeter Materialien müssen Arbeitsabläufe schneller, effizienter und vorhersagbarer werden - und das unter Wahrung hoher ästhetischer Ansprüche. Initial REVO MC definiert einen neuen Standard in der Metallkeramik. Es kombiniert die bewährte Stabilität eines Metallgerüsts mit einem zeitgemäßen, reduzierten keramischen Design. Das Ergebnis? Reduzierte Verblendschichten, vereinfachte Arbeitsprozesse und hochwertige ästhetische Resultate.



Der neue Standard in der Metallkeramik!

Maximale Effizienz. Überlegene Ästhetik!

initial  
REVO MC

GC INITIAL REVO MC

Prospekt  
Initial  
REVO MC



Quick Starter  
Initial  
REVO MC



### [R]EVOLUTIONÄRES Farbkonzept



#### Jedes Mal eine punktgenaue Farbwiedergabe

Das Initial REVO MC-Konzept bietet ein optimiertes, hochpräzises System zur Reproduktion aller 16 A-D-Farben bei minimaler Materialkomplexität.

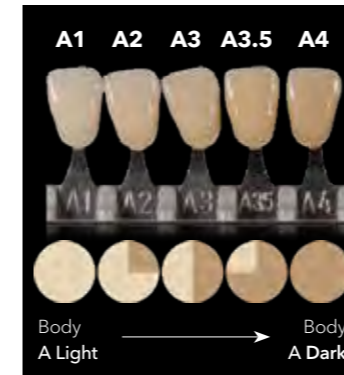

#### Standardisierte Mischverhältnisse

Die standardisierten Mischverhältnisse der Body-Pulver gewährleisten konsistente und reproduzierbare Ergebnisse. Die Dosierung lässt sich zuverlässig mit einem keramischen Messinstrument vornehmen und unterstützt so einen effizienten und sicheren Workflow.

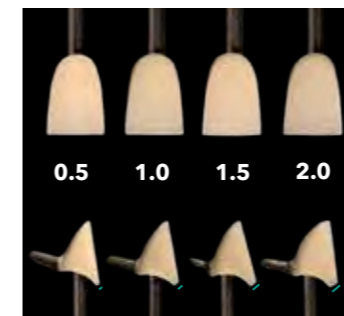

**Stabile Farbwiedergabe über unterschiedliche Schichtstärken**  
Diese standardisierten Muster mit keramischen Schichtstärken von 0,5 bis 2,0 mm zeigen eine zuverlässige Farbwiedergabe, unabhängig von der Schichtstärke. Ein effizienter Prozess mit gleichbleibend überzeugendem Ergebnis.



**Effizienz neu definiert**  
Vereinfachte Workflows mit reduzierter Prozesskomplexität  
Höhere Produktivität und weniger Neuanfertigungen



**Ästhetik ohne Komplexität**  
Überzeugende Ergebnisse in minimaler Schichtstärke  
Vollständige Farbdeckung, einschließlich Bleach- und Gingivafarben



**Zuverlässige Leistung**  
Hohe Festigkeit und Dauerhaftigkeit für eine langfristig stabile Versorgung  
Exzellente, reproduzierbare Farbwiedergabe



Alle Farben, Packungen & Preise auf einen Blick!  
Einfach QR-Code scannen: Seite 34/35



### PREISVORTEIL

3+1 AB 33,- EUR

Preis pro Packung

**GC Initial REVO MC Nachfüllpackungen**

Kaufe 3 Initial REVO MC Nachfüllpackungen (40 g) und erhalte 1 Initial REVO MC Nachfüllpackung (40 g) gratis!

Farbmix möglich. Aktion gültig nach Rücksprache mit einem GC Fachberater. Nur gültig für die 40 g Nachfüllpackungen.

#### GC Initial REVO MC Nachfüllpackungen

Paste Opaque: Light/Medium/Dark/ Gum Universal/Bleach; 33,00 EUR

Body: Body A Light/Dark, Body B Light/Dark, Body C Light/Dark, Body D Light/Dark;  
Enamel: Light/Medium/Dark;  
Effect: TN, Opal Booster, CL-F;  
Shoulder Universal;  
Gum: Light/Dark;  
Bleach: Body/Enamel;  
63,00 EUR pro Packung

Modelling Liquid; 19,00 EUR

GC Initial REVO MC Starter Set

+ INITIAL INmetalbond KIT GRATIS

Art.-Nr. 10042511

**GC Initial REVO MC Starter Set;** 700,00 EUR

Kaufe 1 Initial REVO MC Starter Set und erhalte 1 Initial INmetalbond Kit (2 x 4 g im Wert von 92,40 EUR) gratis!

Aktion gültig nach Rücksprache mit einem GC Fachberater.



# Initial IQ ONE SQIN

Malbares Farb- und  
Micro-Layering-Keramiksysteem



## ONE SQIN-Technik - für alle Restaurationen aus Zirkonoxid und Lithium-Disilikat

- Erarbeiten der Form sowie feinsten Texturdetails im nassen Zustand - keine Veränderung durch den Brennvorgang.
- Selbstglasierende Eigenschaften - für ein schönes, glänzendes Finish nach nur einem Brand.
- Optimal eingestellte Fluoreszenz - für einen natürlichen Look in jedem Licht.
- Maximale Ästhetik in einer minimalen Schicht.



© ZTM Michael Brusch

© ZTM Stefan M. Roozen

# Initial IQ Lustre Pastes ONE V-Farben Initial IQ Lustre Pastes NF Gum Farben

Zwei Systeme - ein Ansatz:  
Malen Sie Ihre rote und weiße Ästhetik



Ausgangssituation

Endergebnis



**INITIAL IQ LUSTRE PASTE ONE V-SHADES SET**

**+ INITIAL ZIRCONIA DISK MULTILAYER ELITE GRATIS**

Kaufe 1 x Initial IQ Lustre Paste ONE V-Shades Set und erhalte 1 x Initial Zirconia Disk Multilayer Elite (jede Größe) gratis!

Aktion gültig nach Rücksprache mit einem GC Fachberater.



**INITIAL IQ LUSTRE PASTES ONE - V-SHADES SET**

**871,90 EUR**

Art.-Nr. 10007017  
**Initial IQ Lustre Pastes ONE - V-Shades Set**



Alle Farben, Packungen & Preise auf einen Blick!  
Einfach QR-Code scannen: Seite 34/35



**PREISVORTEIL**  
**15%** **410,04 EUR**  
~~482,40 EUR~~

Art.-Nr. 10003186  
**Initial IQ Lustre Pastes NF - Gum Shades Set**  
**410,04 EUR** anstatt 482,40 EUR

**initial**  
IQ ONE SQIN



**PREISVORTEIL**  
**4+1** INITIAL IQ ONE SQIN

Erhalte 5 Nachfüllpackungen von Initial IQ ONE SQIN zum Preis von 4!

Farbmix möglich. Aktionen gültig nach Rücksprache mit einem GC Fachberater und innerhalb der gleichen Verpackungseinheit.

**NEU**



**RISK-FREE EINFÜHRUNGS-AKTION**

~~1.513,50 EUR~~ **1.135,13 EUR**

Preis pro Packung  
Art.-Nr. 10006991  
**Initial IQ ONE SQIN SYSTEM SET**

Aktion gültig nach Rücksprache mit einem GC Fachberater.



Alle Farben, Packungen & Preise auf einen Blick!  
Einfach QR-Code scannen: Seite 34/35



**INITIAL IQ SQIN SHADES SET**  
**619,20 EUR**

Preis pro Packung  
Art.-Nr. 10006990  
**Initial IQ SQIN SHADES SET**

## Initial IQ Lustre Pastes ONE V-Farben (4 g), 71,50 EUR



## Initial IQ Lustre Pastes NF Gum Farben (4 g), 59,30 EUR

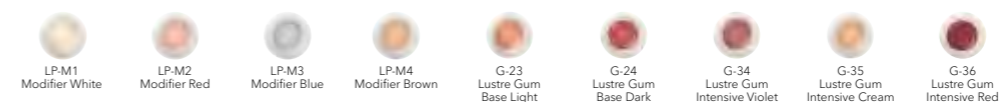

**PREISVORTEIL**  
**4+1** INITIAL IQ LUSTRE PASTES ONE

Erhalte 5 Nachfüllpackungen von Initial IQ Lustre Pastes ONE V-Farben Preis von 4!

Farbmix möglich. Aktionen gültig nach Rücksprache mit einem GC Fachberater und innerhalb der gleichen Verpackungseinheit.

# initial™ Zirconia Disk Multilayer Elite

## Die erste Wahl für höchste Ansprüche

Initial Zirconia Disk Multilayer Elite gewährleistet ein perfektes Gleichgewicht zwischen hoher Festigkeit und aussergewöhnlicher Ästhetik und eignet sich sowohl für Frontzahn- wie Seitenzahnrestorationen.

### HERVORRAGENDE ÄSTHETIK

Naturgetreuer Farb- und Transluzenzgradient für Restaurationen im Frontzahn- und Seitenzahnbereich.

### HOHE FESTIGKEIT

Eingestuft in Klasse V nach DIN EN ISO 6872 mit einem Mittelwert von > 1100 MPa.

### OMNIFUNKTIONAL

Vielseitig und für ein breites Spektrum an klinischen Indikationen geeignet. Für konventionelles und schnelles Sintern.

### Physikalische Eigenschaften

- Zirkonoxid Typ II: Klasse V nach DIN EN ISO 6872
- Biegefestigkeit: typischer Mittelwert ≥ 1100 MPa
- Hoher Transluzenzgradient: > 45 % bis > 49 %
- Schnelles Sintern für Kronen und Brücken mit bis zu 3 Gliedern

## Initial Spectrum Stains

2D- und 3D-Lösungen für malbare Keramik



**INITIAL SPECTRUM STAIN SET**  
**991,10 EUR**

Art.-Nr. 10003190  
**Initial Spectrum Stain Set**  
991,10 EUR

Alle Farben sind auch einzeln als Nachfüllpackung erhältlich.

Lassen Sie sich durch Ihren persönlichen GC-Fachberater über die einzigartige revolutionäre Initial Spectrum Stains beraten und sichern Sie sich Ihre speziellen Angebote!

**PREISVORTEIL**

**3 + 1** AB 179,- EUR

Preis pro Packung

Erhalte 4 Packungen Initial Zirconia Disk Multilayer Elite zum Preis von 3!

Farbmix möglich, Aktion nur innerhalb gleicher Verpackungseinheit möglich. Gültig nach Rücksprache mit einem GC Fachberater.

**3 x Initial Zirconia Disk Multilayer Elite**

**+ 1 INITIAL IQ LUSTRE PASTE ONE REFILL GRATIS**

Kaufe 3 x Initial Zirconia Disk Multilayer Elite und erhalte 1 x Initial IQ Lustre Paste ONE Nachfüllpackung (im Wert von 71,50 EUR) gratis!

Farbmix möglich, Aktion nur innerhalb gleicher Verpackungseinheit möglich. Gültig nach Rücksprache mit einem GC Fachberater.



Alle Farben, Packungen & Preise auf einen Blick!  
Einfach QR-Code scannen: Seite 34/35



Charakterisierung außen

### Ein breites Anwendungsspektrum

- Malfarben zur Charakterisierung
- Individualisierung der Schichtkeramik
- Breiter WAK-Bereich
- Kompatibel mit allen Arten der Dentalkeramik
- 1 Set für alle Initial Systeme
- 20 Pulverfarben

**3 x Initial Zirconia Disk Multilayer Elite**

**+ 1 INITIAL ZIRCONIA COLORING LIQUID GRATIS**

Kaufe 3 x Initial Zirconia Disk Multilayer Elite und erhalte 1 x Initial Zr Coloring Liquid gratis!

Farbmix möglich, Aktion nur innerhalb gleicher Verpackungseinheit möglich. Gültig nach Rücksprache mit einem GC Fachberater.

Die Initial Zirconia Disk Multilayer Elite ist erhältlich in allen 16 V-Farben und 3 Bleach-Typen, in den Scheibengrößen 14, 16, 20 und 25 mm jeweils mit einem Durchmesser von 98,5 mm.  
Farben: A1, A2, A3, A3.5, A4, B1, B2, B3, B4, C1, C2, C3, C4, D2, D3, D4, OM1, OM2, OM3

Fordern Sie jetzt Ihren persönlichen Demo-Termin an!

INITIAL ZIRCONIA DISK  
MULTILAYER ELITE  
INITIAL KERAMIK  
ZIRCONIA COLOR LIQUID



NEU



**PREISVORTEIL**

**6 + 1** AB 179,- EUR

**+ ON TOP**  
**INITIAL ZIRCONIA MULTILAYER ELITE FARBSCHLÜSSEL GRATIS**

Kaufe 6 Packungen Initial Zirconia Disk Multilayer Elite und erhalte 1 Initial Zirconia Disk Multilayer Elite und on Top 1 Initial Zirconia Multilayer Elite Farbschlüssel gratis!

Aktion innerhalb gleicher Verpackungseinheit möglich. Gültig nach Rücksprache mit einem GC Fachberater.

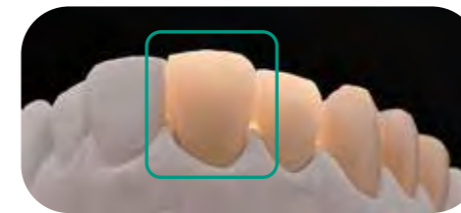

Transluzenz > 49% Festigkeit 800 MPa	5Y	Inzisal	20%
	4-5Y	Übergangsschicht 1	15%
	4-5Y	Übergangsschicht 2	15%
	4-5Y	Übergangsschicht 3	15%
Transluzenz > 45% Festigkeit 1150 MPa	4Y	Zervical	35%

**PERFEKTIONIEREN SIE JETZT IHRE FARBBESTIMMUNG!**

... MIT DEM ORIGINALEN INITIAL ZIRCONIA MULTILAYER ELITE FARBSCHLÜSSEL.  
Kontaktieren Sie unsere Produktspezialisten.

Art.-Nr. 70017398 bis 70017416  
**Initial Zirconia Disk Multilayer Elite**,  
14 mm 179,00 EUR pro Packung

Art.-Nr. 70017417 bis 70017435  
**Initial Zirconia Disk Multilayer Elite**,  
16 mm 199,00 EUR pro Packung

Art.-Nr. 70017436 bis 70017454  
**Initial Zirconia Disk Multilayer Elite**,  
20 mm 239,00 EUR pro Packung

Art.-Nr. 70017455 bis 70017473  
**Initial Zirconia Disk Multilayer Elite**,  
25 mm 278,00 EUR pro Packung

## Initial Zirconia Coloring Liquid

### Coloring Liquid für ZrO2

- Ein wasserbasiertes System für die vollständige oder teilweise Einfärbung vorgesinterter Zirkonoxid-Restaurationen
- Die erforderliche Charakterisierungszeit verkürzen
- Zeitsparend, kalkulierbar und maßgeschneidert  
Das Initial Zirconia Coloring Liquid bietet einen individuellen Ansatz von der Basis bis einschließlich zahnfleischfarbenen Bereichen.
- Bemalen oder Tauchen



Alle Farben, Packungen & Preise auf einen Blick!  
Einfach QR-Code scannen: Seite 34/35

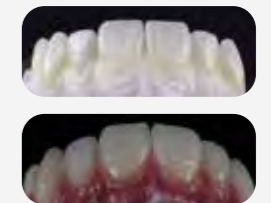

**PREISVORTEIL**

**20%** **491,20 EUR**  
~~614,00 EUR~~

Art.-Nr. 10041648  
**Initial Zr Coloring Liquid Set**  
**491,20 EUR** anstatt 614,00 EUR

Aktion gültig nach Rücksprache mit einem GC Fachberater.



**PREISVORTEIL**

**4 + 1** AB 25,60 EUR

Erhalte 5 Initial Zr Coloring Liquid Nachfüllpackungen zum Preis von 4!

Nachfüllpackungen à 50 ml; 54,80 EUR  
Initial Zr Coloring Liquid:  
Body A, B, C, D; Cervical A, B, C, D;  
Effect Blue, Effect Grey, Effect Pink, Neutral

Nachfüllpackungen à 25 ml; 25,60 EUR  
Initial Zr Marking Liquid:  
Red, Blue, Yellow, Green

Aktion gültig nach Absprache mit einem GC Fachberater.

## Initial LiSi

Verblendkeramik für Lithium-Disilikat  
Ein Farbsystem – ein Schichtungssystem

- Hervorragende natürliche Ästhetik
- Niedrige Brenntemperatur und exakt aufeinander abgestimmter WAK-Wert mit sehr hoher Brennbarkeit
- Umfassendes Farb- und Schichtungssystem - Initial-Konzept
- Einfache Handhabung und effiziente Verarbeitung
- Schnelle, ästhetische und wirtschaftliche Ergebnisse



**AKTION**  
**JETZT AB 868,40 EUR**

Preis pro Packung

Initial LiSi Basic + Advanced Set  
Art.-Nr. 10003184 **Initial LiSi Basic Set** 785,20 EUR  
Art.-Nr. 10003185 **Initial LiSi Advanced Set** 951,60 EUR

Alle Farben sind auch einzeln als Nachfüllpackung erhältlich. Aktion gültig nach Rücksprache mit einem GC Fachberater.



Alle Farben, Packungen & Preise auf einen Blick!  
Einfach QR-Code scannen: Seite 34/35

## Initial MC Metall-Keramik

**AKTION**  
**JETZT AB 2.185,85 EUR**

Preis pro Packung

Aktionspreis für Initial MC Basic (Paste) + Basic Plus (Paste) + Advanced Set  
Art.-Nr. 10003150 **Basic Set mit Pulver-Opaquer**; 1786,90 EUR  
Art.-Nr. 10003111 **Basic Set mit Pasten-Opaquer**; 1616,50 EUR  
Art.-Nr. 10003151 **Basic Plus Set mit Pulver-Opaquer**; 1777,80 EUR  
Art.-Nr. 10003112 **Basic Plus Set mit Pasten-Opaquer**; 1662,80 EUR  
Art.-Nr. 10003113 **Advanced Set**; 1092,40 EUR  
Art.-Nr. 10003170 **Gum Shade Set (Pulver-Opaquer)**; 299,70 EUR  
Art.-Nr. 10003171 **Gum Shade Set (Pasten-Opaquer)**; 267,00 EUR  
Art.-Nr. 10003165 **Bleach Set**; 367,90 EUR  
Art.-Nr. 10003181 **Initial MC Classic Line Paste Opaque Set**; 616,30 EUR  
Art.-Nr. 10003114 **Initial MC Paste Opaque Set**; 706,80 EUR  
Art.-Nr. 10003183 **Initial MC Chroma Shade Translucent Set**; 349,70 EUR

Alle Farben sind auch einzeln als Nachfüllpackung erhältlich. Aktion gültig nach Rücksprache mit einem GC Fachberater.



Fordern Sie jetzt Ihr persönliches Umsteigerpaket an!

## Initial Zr-FS Multiindikatives Vollkeramik-System

**AKTION**  
**JETZT AB 2.035,- EUR**

Preis pro Packung

Initial Zr-FS Basic + Advanced Set  
Art.-Nr. 10003119 **Basic Set**; 2035,00 EUR  
Art.-Nr. 10003120 **Advanced Set**; 2035,00 EUR  
Art.-Nr. 10003168 **Bleach Set**; 376,10 EUR  
Art.-Nr. 10003172 **Gum Shades Set**; 340,30 EUR

Alle Farben sind auch einzeln als Nachfüllpackung erhältlich. Aktion gültig nach Rücksprache mit einem GC Fachberater.

## Initial LiSi Press

Die innovative Press-Keramik kombiniert beeindruckende Stärke mit hervorragender Ästhetik



Das werden Sie an Initial LiSi Press lieben:

- Sehr hohe Biegefestigkeit
- Hervorragende Ästhetik
- Deutliche Zeitersparnis
- Nahezu keine Reaktionschicht beim Ausbetten
- Schont die Antagonisten und ist abrasionsstabil

**PREISVORTEIL**

**4 + 1 101,- EUR**

Preis pro Packung

Erhalte 5 Initial LiSi Press Ingots Packungen (à 5 x 3 g) zum Preis von 4!

Farbmix möglich. Aktionen gültig nach Rücksprache mit einem GC Fachberater



Fordern Sie jetzt Ihr persönliches Kalibrierset an!

High Translucency (HT)



Medium Translucency (MT)

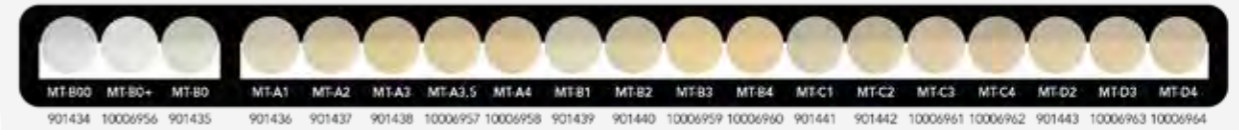

Low Translucency (LT)



Low Translucency - One Body Concept (LT-IQ)



Medium Opacity (MO)

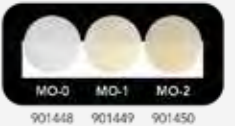

Diese Tabelle ist nur als Orientierungshilfe gedacht.

Lassen Sie sich durch Ihren persönlichen GC-Fachberater über die einzigartige revolutionäre Initial LiSi Press Keramik beraten und holen Sie sich Ihre speziellen Angebote ab.

## GC LiSi PressVest

Phosphatgebundene Einbettmasse für Presskeramikverfahren (Typ I) Klasse 2

Einbetten und Pressen: Durch die Verwendung eines Trennmittels im Einbettmassenpulver und des GC LiSi PressVest SR Liquids wird eine „Trennschicht“ erzeugt, so dass eine leicht mit Glanzstrahlperlen abzustrahlende Reaktionsschicht gebildet wird.

### Indikationen

Speziell für viele Presskeramikverfahren entwickelt:

- Vollkeramische Pressverfahren: Inlays, Verblendungen und Kronen
- Überpress-Verfahren



**PREISVORTEIL**

~~225,20 EUR~~ **180,16 EUR**

Art.-Nr. 10003661 **GC LiSi PressVest Powder** 100 g x 60, EU/US | 6 kg;  
**180,16 EUR** anstatt 225,20 EUR

**PREISVORTEIL**

~~45,50 EUR~~ **36,40 EUR**

Art.-Nr. 10003662 **GC LiSi PressVest Liquid** 900 ml, EU/US | 900 ml;  
**36,40 EUR** anstatt 45,50 EUR

**PREISVORTEIL**

~~68,80 EUR~~ **55,04 EUR**

Art.-Nr. 10003663 **GC LiSi PressVest SR Liquid** 100 ml, EU/US | 100 ml;  
**55,04 EUR** anstatt 68,80 EUR

## GC Fujivest™ Platinum II

Karbonfreie, phosphatgebundene Einbettmasse



GC Fujivest Platinum II ist eine Einbettmasse, die speziell für Edel- und Halbedelmetalllegierungen geschaffen wurde. Mit ihrer langen, komfortablen Verarbeitungszeit und der verbesserten Fließfähigkeit wird das Einbetten bei schwierigen Fällen einfacher als je zuvor. Der erweiterte Ausdehnungsbereich macht diesen Premium-Werkstoff sogar noch vielseitiger. Die extrem glatte Oberfläche von Fujivest Platinum II sorgt jederzeit für hochpräzise Gussstücke. Diese Spitzen-Einbettmasse kann sowohl in Verfahren mit schneller als auch mit schrittweiser Erhitzung eingesetzt werden.

### Indikationen

Präzisionseinbettmasse für schnelle und konventionelle, schrittweise Erhitzungsverfahren. Für Edelmetall-, Halbedelmetall und auf Palladium basierende Legierungen.

- Längere Verarbeitungszeit, bessere Fließfähigkeit
- Sorgt für eine perfekte Passung bei schwierigen Fällen, wie Implantat-Suprastrukturen und weit spannende Brücken
- Äußerst glatte Werkstückoberflächen
- Einfach zu steuern und großer Ausdehnungsbereich
- Einfache Entnahme, mit geringerem Risiko, die Gussstücke zu beschädigen

**PREISVORTEIL**

20% **AB 148,80 EUR**  
~~186,00 EUR~~

Preis pro 150 g-Packung

Art.-Nr. 10003339 **GC Fujivest Platinum II, Powder**  
67 x 90 g Bags | 6 kg; 174,32 EUR anstatt 217,90 EUR

Art.-Nr. 10003340 **GC Fujivest Platinum II, Powder**  
40 x 150 g Bags | 6 kg; 148,80 EUR anstatt 186,00 EUR

### Liquid

Art.-Nr. 10003343 **GC Fujivest Platinum II, Liquid**  
900 ml Bottle | 900 ml; 30,00 EUR anstatt 37,50 EUR

## GC LiSi PressVest

Phosphatgebundene Einbettmasse für Presskeramikverfahren

(Typ I) Klasse 2



Einbetten und Pressen: Durch die Verwendung eines Trennmittels im Einbettmassenpulver und des GC LiSi PressVest SR Liquids wird eine „Trennschicht“ erzeugt, so dass eine leicht mit Glanzstrahlperlen abzustrahlende Reaktionsschicht gebildet wird.

### Indikationen

Speziell für viele Presskeramikverfahren entwickelt:

- Vollkeramische Pressverfahren:  
Inlays, Verblendungen und Kronen
- Überpress-Verfahren

## GC Fujivest™ Super

Karbonfreie, phosphatgebundene Einbettmasse



GC Fujivest Super, eine karbonfreie, phosphatgebundene Einbettmasse für den Guss von Edelmetall-, Halbedelmetall- und palladiumbasierten Legierungen, auch für anspruchsvolle Implantatgüsse.

### Indikationen

Hohe Genauigkeit für Edel- und Halbedelmetalllegierungen, sogar für weit spannende Restaurationen. Bitte fragen Sie nach unseren besonderen Verarbeitungsanweisungen für den Einsatz bei implantologischen Arbeiten.

- Schnellaufheiz-Methode
- Gesamtexpansion bis zu 2,34% – spezielle Flüssigkeit für eine hohe Expansion erhältlich
- Cremige Konsistenz mit hoher Fließfähigkeit und hoher Benetzbarkeit für eine exzellente Detailreproduktion
- Kontrolliertes Abbinden und Wärmeausdehnung für hochpräzise Passformen
- Einfache Entnahme
- Genaue Definition für exakte Oberflächenreproduktion und präzisen Guss

**PREISVORTEIL**

20% **AB 153,44 EUR**  
~~191,80 EUR~~

Preis pro 150 g-Packung

Art.-Nr. 10001776 **GC Fujivest Super, Powder**  
40 x 150 g Bags | 6 kg; 153,44 EUR anstatt 191,80 EUR

Art.-Nr. 10001778 **GC Fujivest Super, Powder**  
67 x 90 g Bags | 6 kg; 167,20 EUR anstatt 209,00 EUR

### Liquid

Art.-Nr. 10001777 **GC Fujivest Super, Liquid**  
900 ml Bottle | 900 ml; 31,04 EUR anstatt 38,80 EUR

Art.-Nr. 10001780 **GC Fujivest Super High Expansion**  
900 ml Bottle | 900 ml; 31,04 EUR anstatt 38,80 EUR

## GC Fujivest™ Premium

Karbonfreie, phosphatgebundene Einbettmasse



GC Fujivest Premium ist eine karbonfreie, phosphatgebundene Einbettmasse für Kronen und Brücken, geeignet für alle Dentallegierungstypen mit besonderem Schwerpunkt auf NEM-Legierungen. Egal, ob die Erhitzung schnell oder konventionell erfolgt, mit oder ohne Kuvette: Die zuverlässige Expansionskontrolle von Fujivest Premium sorgt für konsistent präzise Gussstücke.

### Indikationen

Geeignet für alle Dentallegierungen mit speziellem Schwerpunkt auf NEM-Legierungen. Für die Verwendung in schnellen und schrittweisen Erhitzungsverfahren.

- Bietet einen weiten Ausdehnungsbereich von bis zu 3,5% – Implantat-Suprastrukturen mit NEM-Legierungen sind jetzt sicher und einfach
- Ermöglicht Verfahren ohne Muffeln bei schnellen und schrittweisen Aufheizprozeduren
- Hochpräzise Passformen aufgrund einfacher Expansionssteuerung mit der Anmischflüssigkeit.
- Hohe Fließfähigkeit und glatte Konsistenz
- Robuste Einbettmasse, aber einfache Entnahme

**PREISVORTEIL**

20% **AB 123,68 EUR**  
~~154,60 EUR~~

Preis pro 150 g-Packung

Art.-Nr. 10003213 **GC Fujivest Premium, Powder**  
40 x 150 g Bags | 6 kg; 123,68 EUR anstatt 154,60 EUR

Art.-Nr. 10003214 **GC Fujivest Premium, Powder**  
67 x 90 g Bags | 6 kg; 141,12 EUR anstatt 176,40 EUR

### Liquid

Art.-Nr. 10003215 **GC Fujivest Premium, Liquid**  
900 ml Bottle | 900 ml; 30,00 EUR anstatt 37,50 EUR

**PREISVORTEIL**

20% **180,16 EUR**  
~~225,20 EUR~~

Preis pro 150 g-Packung

Art.-Nr. 110003664 **GC LiSi PressVest Intro Kit**  
6 x 100 g Pulver, 135 ml Flüssigkeit, 30 ml SR Flüssigkeit; 62,50 EUR

Art.-Nr. 10003661 **GC LiSi PressVest**  
60 x 100 g; 180,16 EUR anstatt 225,20 EUR

### Liquid

Art.-Nr. 10003662 **GC LiSi PressVest Liquid**  
900 ml; 36,40 anstatt 45,50 EUR

Art.-Nr. 10003663 **GC LiSi PressVest SR Liquid**  
100 ml; 55,04 anstatt 68,80 EUR

## GC Fujivest™ II

Karbonfreie, phosphatgebundene Einbettmasse



Eine karbonfreie, phosphatgebundene Einbettmasse für den Präzisionsguss von Kronen und Brücken mit allen Dentallegierungen, inklusive Ni-Cr und Co-Cr.

### Indikationen

Perfekter Guss mit NEM-Legierungen, ermöglicht schnelle und langsame Aufheizverfahren.

- Karbonfrei
- Muffellose Verfahren sind sowohl bei schnellen als auch bei langsamen Aufheizverfahren möglich.
- Hohe Fließfähigkeit und hohe Benetzbarkeit
- Glatte Oberfläche
- Kontrolliertes Abbinden und Wärmeausdehnung
- Spezielle Flüssigkeit mit geringer Ausdehnung

**PREISVORTEIL**

20% **AB 162,80 EUR**  
~~203,50 EUR~~

Preis pro 150 g-Packung

Art.-Nr. 10001770 **Fujivest II, Powder**  
100 x 60 g | Bags; 177,60 EUR anstatt 222,00 EUR

Art.-Nr. 10001771 **Fujivest II, Powder**  
40 x 150 g | Bags; 162,80 EUR anstatt 203,50 EUR

Art.-Nr. 10003332 **Fujivest II, Powder**  
4 x 2 kg; 184,96 EUR anstatt 231,20 EUR

Art.-Nr. 10001773 **Fujivest II, Powder**  
67 x 90 g | Bags; 173,76 EUR anstatt 217,20 EUR

### Liquid

Art.-Nr. 10001772 **Fujivest II, Liquid**;  
900 ml Bottle; 30,88 EUR anstatt 38,60 EUR

Art.-Nr. 10001792 **Fujivest II, Low Expansion**;  
900 ml Bottle; 30,88 EUR anstatt 38,60 EUR



Alle Farben, Packungen & Preise auf einen Blick!  
Einfach QR-Code scannen: Seite 34/35

Optimale Verklebung  
von Hybrid-Abutments!

## G-CEM ONE™

### Extrorale Verklebungen von Hybrid-Abutments

G-CEM ONE ist ein dualhärtendes, selbstadhäsives Befestigungskompositum zum Verkleben aller Keramiken, Metall und Kompositrestaurationen. Die Eigenschaften und Vorteile gewährleisten zudem auch den optimalen Einsatz beim Verkleben von laborgefertigten Abutments im Labor. Durch die optimierte Dunkelhärtung gewährleistet G-CEM ONE hervorragende Ergebnisse sowie eine sichere Aushärtung - auch in Fällen in denen die Lichtdurchlässigkeit beeinträchtigt ist. Durch die Verwendung von MDP in G-CEM ONE wird eine hohe und dauerhafte Haftfestigkeit sowohl zu Titan als auch zu Zirkonoxid erzielt, ohne die Vorbehandlung durch zusätzliche Primer. Bei Glaskeramiken wird die Vorbehandlung durch Silan empfohlen. Mit der dünnsten am Markt verfügbaren Filmstärke von nur 5µm gewährleistet es die optimal Passung Ihrer Prothetik.\* G-CEM ONE ist in einer Automix-Spritze erhältlich und gewährleistet mit wenigen Komponenten und Arbeitsschritten reproduzierbare Befestigungsergebnisse.

Für die Befestigung wird G-CEM ONE, Farbe AO3 (opak) empfohlen. Die Spritzenöffnungen vor dem Aufsetzen der Automix-Tips überprüfen. Eine geringe Materialmenge herausdrücken und verwerfen bevor Material auf die Klebeflächen aufgetragen wird. Abhängig von Ihren ästhetischen Anforderungen, ist G-CEM ONE auch in der Farbe White Opaque (weiß opak) erhältlich.

\*Alle Daten auf Anfrage erhältlich



### PREISVORTEIL

3+1 75,- EUR

Preis pro Packung

Erhalte 4 Nachfüllpackungen G-CEM ONE zum Preis von 3!

Aktion innerhalb gleicher Verpackungseinheit der Nachfüllpackungen (Refill) gültig.

Farbmix möglich. Aktion gültig nach Rücksprache mit einem GC Fachberater.

Art.-Nr. 10006923

**G-CEM ONE**

**Single Refill AO3**

Art.-Nr. 10006924

**G-CEM ONE**

**Single Refill Weiß Opak**

Inhalt pro Single Refill:  
1 x G-CEM ONE Spritze (4,6 g),  
8 x GC Automix Tips Regular,  
2 x GC Automix Endo Tips,  
Preis pro Packung 75,00 EUR

Weitere Details siehe Seite 6 im Praxisteil.



Alle Farben, Packungen & Preise auf einen Blick!  
Einfach QR-Code scannen: Seite 34/35

Opake Farben

AO3

Weiß Opak

Fordern Sie die Verarbeitungsanleitung für extrorale Verklebung von Hybrid-Abutments mit G-CEM ONE an.



Aadva-Abutment mit Titanbasis mit Schraube



Modell mit Implantatanalog + Abutment auf Ti-Basis + Gingivamaske (okklusale Ansicht)



Implantat Analog mit Gingiva-Maske (laterale Ansicht)



Implantat Analog + Ti-Basis-Abutment + Vollkeramik-Krone (Zirkonoxid-Basis)

## Labolight DUO

Mit der Entwicklung der Labolight DUO bietet GC jetzt ein multifunktionelles Lichthärtegerät für den Techniker, das zwei Härtingsmodi kombiniert.

Vorhärtung - Step Modus | Endhärtung - Vollmodus

### Mit der neuesten LED-Technologie

Das Labolight DUO ist mit einer zweiwelligen LED-Technologie ausgestattet, die jedes GC Komposit sicher und dauerhaft härtet.

Es verfügt über einen Wellenlängenbereich von 380 nm - 510 nm mit maximalen Spektralbereichen von:

- 465 nm - 485 nm (12 blaue LEDs)
- 390 nm - 400 nm (3 lilafarbene LEDs)

Diese Technologie gewährleistet einerseits eine optimale Härtung von allen lichtgehärteten Dentalwerkstoffen und verkürzt andererseits die Lichthärtungszyklen durch die höhere Leistung.

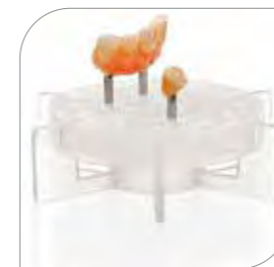

### Automatisches Drehsystem

Die Reflektionsplatte streut das Licht effektiv und belichtet Ihre Werkstoffe von allen Seiten. Auf der Halterung der Härtungslampe werden die Objekte während sämtlicher Lichthärtungszyklen sicher positioniert.



### Kompaktes, ergonomisches Design

Die Labolight DUO von GC kann nicht nur den Großteil Ihrer Arbeiten fertigstellen. Es sieht dabei auch noch gut aus. Das preisgekrönte, schlanke, moderne Design mit den glatten Oberflächen lässt sich ganz einfach reinigen und in Ihrem Labor platzsparend aufstellen. Das Design ist zudem auch noch anwenderfreundlich: Die Benutzeroberfläche ist sehr einfach und intuitiv. Die inneren Komponenten sind dank der breiten Öffnung leicht zugänglich.



Zwischenhärtungs-Modus



Endhärtungs-Modus

### SONDERPREIS

10% 3.058,- EUR  
~~3.397,80 EUR~~

Art.-Nr. 10001246 **Labolight DUO**

**3.058,00 EUR** anstatt 3.397,80 EUR

Aktion gültig nach Rücksprache mit einem GC Fachberater.

Alle Farben, Packungen & Preise auf einen Blick!  
Einfach QR-Code scannen: Seite 34/35



Fordern Sie ein Demo-Set zum Testen an!

# GRADIA™ PLUS

Modulares Kompositsystem für indirekte Restaurationen

Ein neuer Standard für natürliche Mischungen und die Reproduktion von Farben

- Innovation trifft Indikation
- Keramikpolymer-Technologie
- Rot & Weiß-Ästhetik
- Indikationsspezifische Konsistenz
- Effizient, modular und ökonomisch
- Lichthärtung: LED-Technologie



Technisches Handbuch GRADIA PLUS



Farbtabelle GRADIA PLUS

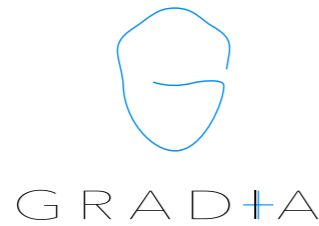

## PREISVORTEIL A

35% **1.612,85 EUR**  
~~2.481,30 EUR~~

**GRADIA PLUS Combi-Set A**  
Art.-Nr. 10003559 **Layer Set** 733,07 EUR  
Art.-Nr. 10003560 **Paint Set** 463,06 EUR  
Art.-Nr. 10003563 **Accessory Set** 416,72 EUR

## PREISVORTEIL C

35% **1.288,82 EUR**  
~~1.982,80 EUR~~

**GRADIA PLUS Combi-Set C**  
Art.-Nr. 10003562 **One Body Set** 409,05 EUR  
Art.-Nr. 10003560 **Paint Set** 463,06 EUR  
Art.-Nr. 10003563 **Accessory Set** 416,72 EUR

## PREISVORTEIL B

35% **2.276,43 EUR**  
~~3.502,20 EUR~~

**GRADIA PLUS Combi-Set B**  
Art.-Nr. 10003559 **Layer Set** 733,07 EUR  
Art.-Nr. 10003652 **Layer Pro Set** 663,59 EUR  
Art.-Nr. 10003560 **Paint Set** 463,06 EUR  
Art.-Nr. 10003563 **Accessory Set** 416,72 EUR

## PREISVORTEIL D

35% **895,12 EUR**  
~~1.377,10 EUR~~

**GRADIA PLUS Combi-Set D**  
Art.-Nr. 10003561 **GUM Set** 478,40 EUR  
Art.-Nr. 10003563 **Accessory Set** 416,72 EUR



**GRADIA PLUS PAINTING & MICROLAYERING SET**

**770,- EUR**

Art.-Nr. 10006940  
**GRADIA PLUS Painting & Microlayering Set**



**NEU**

Die Farben sind auch als Einzelnachfüllpackungen erhältlich. Aktionen gültig nach Rücksprache mit einem GC Fachberater.

Kontaktieren Sie Ihren persönlichen GC Fachberater für weitere Informationen!

Individualisieren Sie Ihre 3D-gedruckten Restaurationen mit GRADIA PLUS Paint & OPTIGLAZE Color... und kleben Sie mit G-CEM ONE optimal ein! ...fordern Sie Ihre individuelle Demo bei unseren Spezialisten an!

# Hochästhetisches und effizientes Finish für Ihre individuell 3D-gedruckten Restaurationen



+



**1 x GRADIA PLUS Paint Set** 902,04 EUR  
**1 x G-CEM ONE System Kit** 902,04 EUR  
**+ D-LIGHT DUO LAMPE GRATIS**

Kaufe 1 x GRADIA PLUS Paint Set und 1 x G-CEM ONE System Kit (zusammen 902,04 EUR) und erhalte 1 x D-LIGHT DUO Lampe (im Wert von 549,00 EUR) gratis!

Aktion gültig nach Rücksprache mit einem GC Fachberater.



+



**1 x OPTIGLAZE color Set** 1006,- EUR  
**1 x G-CEM ONE System Kit** 1006,- EUR  
**+ D-LIGHT DUO LAMPE GRATIS**

Kaufe 1 x OPTIGLAZE color Set und 1 x G-CEM ONE System Kit (zusammen 1006,00 EUR) und erhalte 1 x D-LIGHT DUO Lampe (im Wert von 549,00 EUR) gratis!

Aktion gültig nach Rücksprache mit einem GC Fachberater.



## OPTIGLAZE color

Lichthärtende  
Oberflächenversiegelung zur  
Individualisierung indirekter  
Kompositrestaurationen

Zur Charakterisierung aller  
Komposite und PMMA-Kunststoffe

- Direkte & indirekte Kompositrestaurationen
- Prothesen und Konfektionszähne
- Provisorien
- Gefräste Restaurationen mit Kompositblöcken
- Gefräste PMMA-Ronden und -Blöcke



**67,40 EUR**

OPTIGLAZE<sup>®</sup> color  
Nachfüllpackung

**816,10 EUR**

Art.-Nr. 10001150  
OPTIGLAZE color Set



Alle Farben,  
Packungen & Preise  
auf einen Blick!  
Einfach QR-Code  
scannen:  
Seite 34/35

## PATTERN RESIN LS

Schrumpfungsoptimierter  
Modellierkunststoff

Der bewährte Modellierkunststoff zum modellieren von Teleskop- und Konuskronen, Geschiebearbeiten, Klammern, Klebebrücken, Palatinalbügeln, Verbindungsteilen usw. - auch als Kunststoffstumpfmateriale für die Galvanotechnik verwendbar!

- Minimale Schrumpfung: Präzise Modelle und Gussresultate
- Hohe Festigkeit und Stabilität: Sehr dünne Schichtstärken realisierbar
- Brennt rückstandsfrei aus: Glatte, saubere Gussoberfläche
- Leichtes Ausarbeiten: Kann direkt im Mund angewendet werden



**PATTERN RESIN LS**

**+ METALLSTAND GRATIS**

Art.-Nr. 10003198  
**PATTERN RESIN LS Stand Promo**  
+ Metallstand gratis!

Inhalt: 100g Pulver, 105ml Liquid,  
2 Mixing cups, 1 Pinsel Nr.4, 1 Pipette;  
112,30 EUR



GC 2-Tageskurs Hands-On-Workshop

## Pink & white in composite - composite-flow-techniquer

Einstieg in die „Composite-Flow-Technique“: Strukturierter Workflow für Verblendungen in der Teleskop- und Kombitechnik.

Der Kurs ist sowohl für Einsteiger als auch fortgeschrittene Zahntechniker gedacht. Kursziel ist der sinnvolle Umgang mit Kompositen in der Küvettenteknik, um sowohl effizient als auch funktionell-/hochästhetische Versorgungen mit Kompositen zu erreichen. Die Kursteilnehmer erlernen den Umgang mit dem Material anhand der Fertigstellung einer 6-gliedrigen Frontzahnrestauration.

### Kursinhalte - theoretischer Teil:

- Materialwahl Komposite
- Umsetzung vom Wax-up zur Komposit-Verblendung
- Überpressung eines Gerüsts mit Kompositen
- Schichtung mit Gingiva-Kompositen
- Individualisierung von basic bis high-end
- Textur & Oberflächenbearbeitung
- Finishing

### In der Kursgebühr enthalten:

- Ein Kursmodell mit Brückengerüst
- Ein hochwertiges Kurskript
- Die Verpflegung an beiden Kurstagen
- Ein gemeinsames Abendessen

### Was ist mitzubringen:

- Modellierinstrumente
- Rotierende Instrumente zur Kompositbearbeitung
- Skalpell, Klemmpinzette etc.



@ ZTM Moritz Pohlig

## Jetzt Ihren individuellen Inhouse-Laborkurs buchen

oder Sie wünschen eine Live-Demo  
direkt in Ihrem Labor?

Sie möchten einen Inhouse-Laborkurs  
oder eine Live-Demo in Ihrem Labor buchen?



Buchen Sie einen Inhouse-Hands-on Kurs  
oder Ihre persönliche Live-Demo mit unserem  
Laborspezialisten Herrn Claus Hubeny:

claus.hubeny@gc.dental  
oder telefonisch unter 0664.88610076



### REFERENT

ZTM Moritz Pohlig

KURS-NR. ZT26/03

### WANN

Freitag, 20. November 2026  
10.00 - 19.30 Uhr  
und  
Samstag, 21. November 2026  
09.00 - 16.00

### WO

KLEMA Dentalprodukte GmbH  
Koblacher Straße 3a  
6812 Meiningen

### KURSBEBÜHR

840,- EUR exkl. MwSt.

### KONTAKT/ANMELDUNG

T: 03124.54020  
info.austria@gc.dental

### ANMELDESCHLUSS

30. Oktober 2026



**Werte Kundinnen und Kunden!**

es freut uns sehr, Sie zur zweiten Ausgabe 2026 der GC News & Highlights begrüßen zu dürfen, in der wir das Thema „Tooth Wear ist real – langfristige indirekte Versorgungskonzepte bei ausgeprägtem Zahnverschleiß“ weiter vertiefen.

**Direkt oder indirekt?**

Bei der Versorgung von Zahnverschleiß gibt es keine pauschale Antwort – entscheidend ist stets ein möglichst minimalinvasives Vorgehen. In vielen Fällen wird zunächst mit direkten Restaurationen begonnen. Bei komplexeren Situationen mit ausgeprägtem oder pathologischem Zahnverschleiß sind jedoch häufig indirekte Versorgungen erforderlich. Dabei sind Materialien gefragt, die sich im Langzeiteinsatz bewähren und gleichzeitig die vorhandene Zahnschubstanz bestmöglich schonen. Gerade bei schwerem, generalisiertem Zahnverschleiß ist eine sorgfältige Planung essenziell, um Ästhetik, Funktion und Phonetik in Einklang zu bringen und gleichzeitig minimalinvasiv vorzugehen. Die Literatur zeigt, dass die vertikale Dimension der Okklusion (VDO) im Inzisalbereich innerhalb der individuellen Komfortzone des Patienten sicher um bis zu 5 mm erhöht werden kann.

**RONALD DÖRFLINGER**  
Geschäftsführer GC Austria GmbH  
M: +43.664.3085320  
ronald.doerflinger@gc.dental



Eine klare und strukturierte Kommunikation zwischen Behandler und Labor ist in allen entscheidenden Phasen – vom Mock-up über die Provisorien bis hin zur definitiven Restauration und deren optimaler Befestigung – unerlässlich, um eine funktionelle und ästhetische Rehabilitation auf höchstem Niveau zu erreichen.

Wir laden Sie herzlich ein, Ihr Fachwissen zur indirekten Versorgung auf unserer **Tooth Wear Themenseite**, in unseren **Webinaren** oder im Rahmen von **Hands-on-Kursen mit hochkarätigen Referenten** weiter zu vertiefen.

Unsere qualifizierten Produktspezialisten stehen Ihnen in ganz Österreich jederzeit für persönliche Beratung sowie Live-Demonstrationen in Ihrer Praxis oder in Ihrem Labor zur Verfügung.

**Denn nachhaltige Behandlungserfolge entstehen dort, wo Innovation auf Qualität trifft – und daraus Vertrauen wächst!**

Ihr GC Austria Team!

**GC Produktspezialisten**



**ASTRID EBERL**  
Produktspezialistin Ordination  
Wien, Niederösterreich  
und Burgenland  
MP Beraterin  
M: +43.664.2249358  
astrid.eberl@gc.dental



**JÜRGEN DORNINGER**  
Produktspezialist  
Ordination/Labor  
Oberösterreich und  
Niederösterreich  
MP Berater  
M: +43.664.88316617  
juergen.dorninger@gc.dental



**ANDREAS KARPf**  
Professional Service  
Manager AT  
Supervisor AT OST  
Wien, Niederösterreich  
und Burgenland  
MP Berater  
M: +43.664.7951388  
andreas.karpf@gc.dental



für alle Gebiete

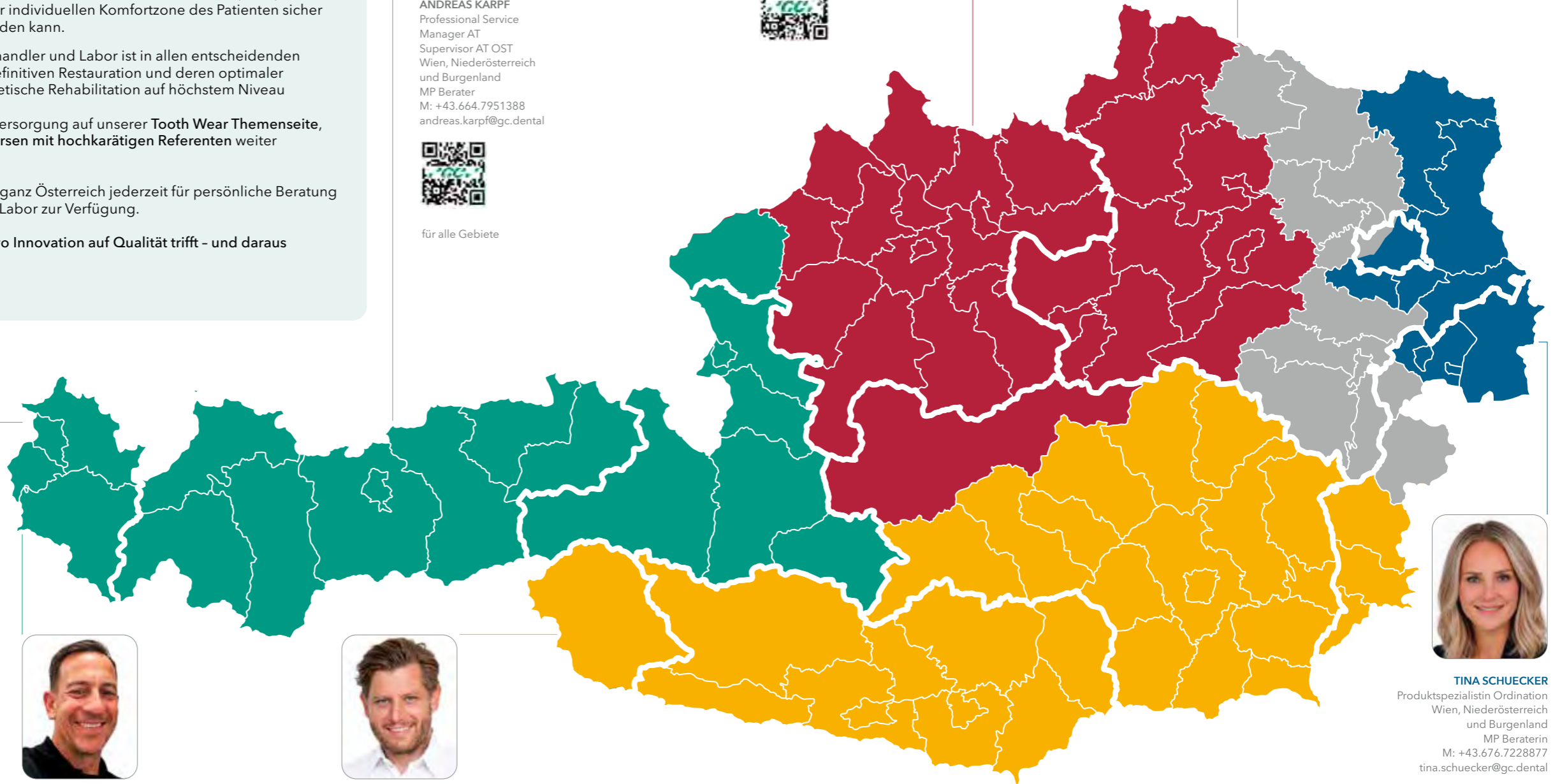

**CLAUS HUBENY**  
Produktspezialist  
Labor Österreich  
MP Berater  
M: +43.664.88610076  
claus.hubeny@gc.dental



**HANNES KITTL**  
Produktspezialist  
Ordination/Labor  
Salzburg, Tirol und Vorarlberg  
MP Berater  
M: +43.664.3001990  
hannes.kittl@gc.dental



**RICHARD KOINEGG**  
Produktspezialist  
Ordination/Labor  
Steiermark und Kärnten  
MP Berater  
M: +43.664.88102715  
richard.koinegg@gc.dental



**TINA SCHUECKER**  
Produktspezialistin Ordination  
Wien, Niederösterreich  
und Burgenland  
MP Beraterin  
M: +43.676.7228877  
tina.schuecker@gc.dental



GC Austria GmbH



Besuchen Sie uns auf Facebook  
www.facebook.com/gcaustriagmbh



Besuchen Sie unsere Homepage  
https://www.gc.dental/europe/de-AT



Besuchen Sie uns auf Instagram:  
gc\_austria



Besuchen Sie uns auf Youtube:  
www.youtube.com/user/GCEuropeProducts

## GC Artikelliste



Alle Farben,  
Packungen  
& Preise auf  
einen Blick!



GC Labor 26/27



Alle Farben,  
Packungen  
& Preise auf  
einen Blick!



GC Praxis 26/27



JETZT QR-CODE SCANNEN UND DAS GESAMTE GC SORTIMENT ENTDECKEN.  
ALLE DETAILS, ARTIKELNUMMERN UND PREISE – MIT EINEM SCAN ABRUFBAR.

## GC Service

Unsere Serviceleistungen

**Praxisgründungsberatung**

Nutzen Sie die Gelegenheit unsere Spezialisten für Ihre Praxisgründung und individuelle Beratung anzufordern.

Wir unterstützen Sie gerne bei Ihrer Praxisgründung mit optimaler, strukturierter und professioneller Produktselektierung – und dies zu ganz besonderen Konditionen.

**Inhouse - Hands-on Workshops**

Unsere Produktspezialisten sind jederzeit gerne bereit in Ihrer Praxis/Ihrem Labor Sie und Ihr Team mit verschiedensten Hands-on Workshops zu unterstützen!

Inhouse-Kurse und Workshops sowie Beratung zu individuellen Themen durch unsere GC Produktspezialisten.

**Kundenservice**

Unser außergewöhnlicher Kundenservice mit dem jeweiligen Produktspezialisten steht Ihnen jederzeit gerne zur Verfügung.

Zusätzlich zu unseren bevorzugten persönlichen Kundenbesuchen bieten wir auch die Möglichkeit der Online-Beratung zu Ihrem individuellen Termin.



# THE 6<sup>TH</sup> INTERNATIONAL DENTAL SYMPOSIUM

**The 6<sup>th</sup> International  
Dental Symposium**  
Gather Knowledge,  
Create "8 billion" Smiles!

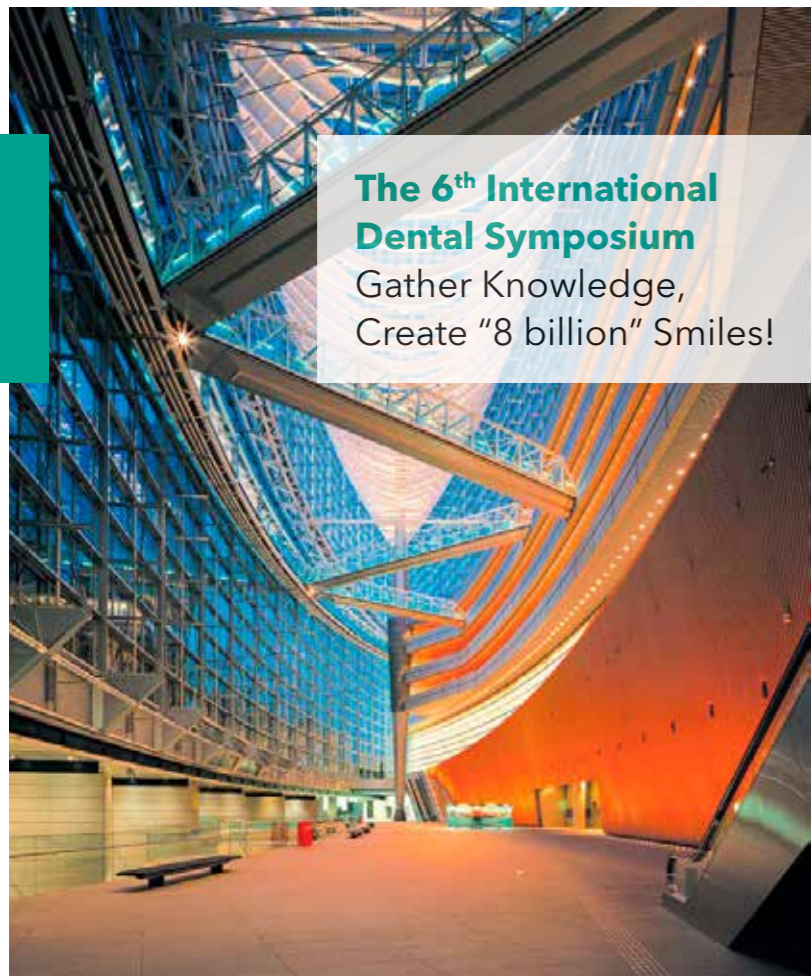

Tokyo International Forum • 5-1 Marunouchi 3-chome • Chiyoda-ku, Tokyo, Japan

## EINE WOCHE DER EXZELLENZ MIT GC IN JAPAN!

Feiern Sie das 70-jährige Bestehen der GC Membership Society und nehmen Sie teil an inspirierenden Vorträgen internationaler Experten sowie praxisorientierten Workshops zu den aktuellsten Trends. Entdecken Sie wegweisende Forschungsergebnisse, klinische Erkenntnisse und Produktinnovationen, die die Zukunft der Zahnmedizin prägen, und knüpfen Sie wertvolle Kontakte zu Fachleuten aus aller Welt.

Neben dem fachlichen Programm erwarten Sie exklusive gesellschaftliche Veranstaltungen sowie die Möglichkeit, die faszinierende Kultur Tokios bei ausgewählten Sightseeing-Touren zu erleben. Verpassen Sie nicht diese einzigartige Gelegenheit, Wissen zu erweitern, Netzwerke zu stärken und gemeinsam zu feiern - alles in einem außergewöhnlichen Event!

- 72 Fachvorträge von international anerkannten Zahnmedizin-Experten
- Praxisorientierte Workshops zu aktuellen Trendthemen
- Networking-Möglichkeiten, gesellschaftliche Veranstaltungen und exklusive Sightseeing-Touren
- Fortbildungspunkte (CE Credits) gemäß ADA/CERP anerkannt



Register Now

Registrieren Sie Ihr Interesse unverbindlich und erhalten Sie relevante Informationen.

## Register NOW

Reisen Sie mit uns  
nach Japan!



The 70th anniversary of the GC Membership society

**2026.10.3 SAT 4 SUN**

**Tokyo International Forum**  
(Chiyoda City, Tokyo)





Team Approach

## Ästhetik, Biologie und Teamplay in der modernen Zahnheilkunde

**REFERENT**  
Dr. Johannes Bantleon  
ZTM Stefan Roozen  
**VORTRAG 1 und 2**

**VORTRAGSGEBÜHR**  
119,- EUR (inkl. MwSt.)

**ANMELDUNG**  
T: 03124.54020  
info.austria@gc.dental  
oder kontaktieren Sie  
Ihre/n persönliche/n  
GC Fachberater/in.

**ZFP-FORTBILDUNG**  
3 Punkte

limitierte Teilnehmerzahl

Die ästhetische Zahnheilkunde ist eines der spannendsten Themen der modernen Zahnmedizin. Ihr Anspruch geht weit über die reine Verbesserung des Erscheinungsbildes hinaus: Im Fokus steht der Erhalt natürlicher Substanz - und zunehmend auch die gezielte Wiedergewinnung biologischer Strukturen. Um diesen Zielen gerecht zu werden, spielen Materialien und Techniken eine zentrale Rolle. Etablierte Protokolle bilden das Fundament ästhetischer Behandlungsstrategien. Darauf aufbauend eröffnen neue Konzepte vielversprechende Möglichkeiten, Ästhetik mit biologischer Nachhaltigkeit zu vereinen. Dieser Teamvortrag soll die Synergien von Kommunikation, gezielte Materialauswahl und digitale Behandlungskonzepte beleuchten, um die Grenzen der Möglichkeiten weiter auszudehnen.

**VORTRAG** Innsbruck

**WANN**  
Donnerstag,  
12. November 2026  
18.00 - 20.00 Uhr

**WO**  
Innsbruck



**NICHT VERPASSEN**  
**JETZT ANMELDEN**  
**UND PLATZ SICHERN!**

Workshop mit Hands-On

## Handling von Glasfasernetzen und individuellen Glasfaserstiften

**SAVE**  
**THE DATE**



**REFERENTIN**  
Dr. Anna Hauser

**WANN**  
14. - 16. Jänner 2027

**WO**  
Konservierendes  
Symposium Schladming  
ARGE Zahnerhaltung  
Sporthotel Royer,  
Europaplatz 583,  
8970 Schladming

**KONTAKT UND ANMELDUNG**  
T: 03124.54020  
info.austria@gc.dental

### Glasfaserverstärkung bei strukturell geschwächten Zähnen zur Wiederherstellung physiologischer Stressverteilung

Karies, Rissbildungen sowie endodontische Behandlungen führen zu einem Verlust an Zahnhartsubstanz und beeinträchtigen die Fähigkeit der Zahnkrone, funktionelle Belastungen physiologisch in das Parodont abzuleiten. Stattdessen werden Kaukräfte vermehrt innerhalb der verbliebenen Zahnstruktur absorbiert, was zu erhöhter Deformation der Krone und einem gesteigerten Frakturrisiko führt. In ungünstigen Fällen kann dies den Verlust des Zahnes nach sich ziehen. Der Einsatz glasfaserverstärkter, adhäsiver Restaurationen sowie das korrekte Management von Dentin-Rissen ermöglicht eine verbesserte Verteilung der auftretenden Kräfte und trägt zur Wiederherstellung eines stressableitenden Systems bei. Auf diese Weise kann selbst bei stark kompromittierten Zähnen ein langfristiger Zahnerhalt unterstützt werden.

### Hands-On Vorschläge:

Handling von Glasfasernetzen und individuellen Glasfaserstiften

### Posterior:

Glasfaserverstärkung als Crack-Überbrückung  
Bioblock: Einbringen von Stick Net in eine endodontische Zugangskavität

### Anterior:

Bioblock: Einbringen von einem EverX Post in eine endodontische Zugangskavität bei Verlust der Zahnkrone.



In Zusammenarbeit mit





**REFERENTIN**  
Dr. Gurvinder Bhirth

**WANN**

**Freitag, 11. September 2026**

08.30 - 19.00 Uhr  
Anschließend Abendessen mit Referenten in netter Atmosphäre

**Samstag, 12. September 2026**

09.00 - 18.30 Uhr

**WO**

Zahnklinik der Sigmund Freud PrivatUniversität  
Freudplatz 3  
2. Stock | 1020 Wien

**KURSSPRACHE**

Englisch

**FORTBILDUNGSPUNKTE**

Workshop ist im Rahmen des ZFP der ÖZÄK mit FB-Punkten approbiert und wird separat in Rechnung gestellt.

**KURSGEBÜHR:**

1399,- EUR (inkl. MwSt.)

**KONTAKT UND ANMELDUNG**

T: 03124.54020  
info.austria@gc.dental



2-Tages-Intensivkurs

## Anterior Composite

Kompositrestaurationen im Frontzahnbereich

**Kursziel**

Diese hochwertige Fortbildung richtet sich an alle Kliniker und bestätigt sich über die letzten 10 Jahre und deren Vielzahl an Teilnehmern. Das Ziel dieses Kurses ist, dass nach Abschluss die Teilnehmer in der Lage sind, auf folgende Thematiken einzugehen:

- die Morphologie des Frontzahnbereichs
- Farbgebung und Farbanalyse
- Gestaltung von Zahnforum und Lachlinie
- den Aufbau von mono- und polychromatischen Einzel- und Mehrfachrestaurationen
- Oberflächentextur, Ausarbeitung und Politur und deren Polierprotokolle für Frontzahnrestaurationen

*Dieser Kurs bietet ein umfangreiches Update zu Kompositrestaurationen im Rahmen der restaurativ-ästhetischen Zahnheilkunde. Er beginnt bei den Grundlagen der Kompositversorgung und führt schnell zu fortgeschrittenen Techniken und Überlegungen, um Ihr Wissen über direkte Versorgungen im Frontzahnbereich so weit zu erweitern, dass Sie Fälle mit einer systematischen und logischen Denkweise umsetzen können.*

Dr. Johannes Bantleon



2 Tage Injection-Moulding-Technik-Workshop inklusive Theorie und Hands-on

## The tooth wear course

Abrasion tritt zunehmend häufiger auf und stellt für den Behandler eine Herausforderung dar - sowohl in der Kommunikation mit dem Patienten als auch bei der Suche nach verlässlichen Lösungen. Der Kurs zum Thema Abrasionen wurde als Antwort auf die Fragen und Herausforderungen entwickelt, die bei der Betreuung dieser Patientengruppe entstehen. Das 2-tägige Programm ist so konzipiert, dass es Sie chronologisch durch die gesamte Patientenreise führt - von der ersten Untersuchung über die frühzeitige Behandlung mit vollständig geführten Kompositrestaurationen bis hin zur Nachsorge und regelmäßigen Kontrollterminen.

**TAG 1**

- Einführung mit Fallpräsentation
- Entscheidungsfindung: restaurative vs. kieferorthopädische Herangehensweise
- Durchführung einer Erstuntersuchung beim Neupatienten
- Systematischer Ansatz zur Patientenbeurteilung im Hinblick auf Abrasionen und Injection-Moulding
- Gespräch mit dem Patienten über Problembewusstsein und Eigenverantwortung
- Dentale Fotografie
- Gesichtsorientierte Behandlungsplanung und Smile Design
- Erstellung von Laboranweisungen mithilfe einer Vorlage
- Kommunikation mit dem Dentallabor

**TAG 2**

- Okklusale Überlegungen bei Patienten mit Abrasionen
- Auswirkungen von Abrasion auf die natürliche Zahnschubstanz
- Behandlungsoptionen bei Abrasionen mit Fokus auf das Dahl-Prinzip
- Wann und wie man die okklusale vertikale Dimension verändert
- Durchführung von injizierbaren Kompositrestaurationen
- Aufklärung des Patienten und Umgang mit Misserfolgen
- Nachsorge und Anfertigung von Aufbisssschienen

**PRAKTISCHE ÜBUNGEN**

- Smile-Design-Übungen für verschiedene Arten von Abrasionen mit Zeichnungen auf dem iPad
- Deprogrammierung des Unterkiefers und okklusale Registrierung
- Injection-Moulding mit Monoshade- und Schichttechnik



**REFERENT**

Dr. Kostas Karagiannopoulos

**WANN**

**Freitag 25. September 2026**

8.30 - 19.00 Uhr

Anschließend Abendessen mit dem Referenten in netter Atmosphäre

**Samstag 26. September 2026**

09.00 - 17.30 Uhr

**WO**

Zahnklinik der Sigmund Freud PrivatUniversität  
1020 Wien

**KURSGEBÜHR**

1890,- EUR inkl. MwSt.  
(Referentendinner inkludiert)

**KURSSPRACHE** Englisch

**FORTBILDUNGSPUNKTE**

Workshop ist im Rahmen des ZFP der ÖZÄK mit FB-Punkten approbiert und wird separat in Rechnung gestellt.

**KONTAKT/ANMELDUNG**

T: 03124.54020  
info.austria@gc.dental





**REFERENT**

ZTM Andreas Wunsch

**KURS 1 ÖGZMK OÖ  
WANN**

Freitag, 23. Oktober 2026  
14.00 - 16.00 Uhr

**WO**

Fortbildungsakademie ZAHN  
Garnisonstrasse 7, 4010 Linz

**ZFP-FORTBILDUNG** 3 Punkte

**TEILNEHMER** max. 16

**KURSGEBÜHR**

Mitglieder ÖGZMK 170,- EUR  
Nichtmitglieder 210,- EUR

**ANMELDUNG** ÖGZMK OÖ

Postfach 603 | 4021 Linz  
office@oegzmkooe.at

**KURS 2 ZAFI  
WANN**

Freitag, 20. November 2026  
13.30 - 17.30 Uhr

**WO**

ZAFI Wien

**ZFP-FORTBILDUNG** 5 Punkte

**TEILNEHMER** max. 16

**KURSGEBÜHR**

200,- EUR Zahnärzt:innen  
100,- EUR Student:innen

**ANMELDUNG** ZAFI

www.zafi.at

In Zusammenarbeit mit



Provisorienworkshop

## Schnell und effizient zur provisorischen Restauration 1 2

Die Herstellung einer temporären Versorgung ist im wesentlichen Bestandteil des Herstellungsprozesses von festsitzendem Zahnersatz. Als zeitlich begrenzte Versorgung erfüllt das Provisorium vielfältige Aufgaben: Es schützt die präparierte Zahnschubstanz vor thermischen, chemischen, mechanischen und mikrobiellen Reizen. Es dient dem Erhalt von Okklusion und Kaufunktion, stellt Ästhetik und Phonetik wieder her und sichert die Zahnposition.

1

- Theoretische Grundlagen
- Praktische Abformung des Situationsmodells
- Fertigung einer Einzelkrone und einer dreigliedrigen Brücke
- Die 4 wichtigsten Tipps zur Herstellung provisorischer Kronen und Brücken



2

Reparatur-Workshop

## Einfache Reparatur - schnell und effizient

In diesem Seminar werden kleine Reparaturen, die in der Ordination durchgeführt werden, können theoretisch erläutert und praktisch erprobt.

- Sprung- und Bruchreparaturen
- Kunststoffergänzungen
- Wiederbefestigung von Zähnen

Voraussetzung für ZAss: Positiver Abschluss der Ausbildung in der Zahnärztlichen Assistenz



In Zusammenarbeit mit



Workshop Kurs-Nr. AF-1005

## Post-Endo-Workshop: Direkte Seitenzahnrestauration mit glasfaserverstärkten Kompositen (SFRC)

Nach der endodontischen Behandlung steht die Frage im Raum: Wie kann ein geschwächter Zahn zuverlässig und substanzschonend wiederhergestellt werden? Gerade in der Phase bis zur definitiven indirekten Versorgung sollen diese Zähne stabil bleiben - und es gibt Fälle, in denen der Zahn ausschließlich direkt restauriert werden kann.

Ziel des Workshops ist es, endodontisch behandelte Seitenzähne effizient zu restaurieren. Von praktischen Tipps zur **Matrizentechnik** und **Kofferdamtechnik**, über die **effiziente Seitenzahngestaltung**, bis hin zu komplexeren Situationen, bei denen Maßnahmen zur Vitalerhaltung notwendig sind, werden verschiedene Strategien vorgestellt und trainiert.

Im endodontischen Alltag begegnen uns zudem immer wieder vermeintlich „hoffnungslose“ Zähne - häufig bei jungen Patienten, bei denen keine implantologische Alternative besteht. Um solche Fälle langfristig erhalten zu können, ist es entscheidend, alle Techniken der **Kofferdamisolation** sicher zu beherrschen und gezielt einzusetzen.

Wir sprechen über **post-endodontisch versorgte Seitenzähne** ebenso wie über **Zähne nach vitalerhaltenden Maßnahmen** - etwa nach partieller oder vollständiger Pulpotomie. Der Workshop legt den Fokus klar auf die **Restauration dieser Zähne**, mit ausreichend Zeit für **praktisches Arbeiten** und individuelle Fragen.



**REFERENT**

Zahnarzt Georg Benjamin

**WANN**

**KURS-NR. AF-1005**  
Freitag, 04. September 2026  
9.00 - 17.00 Uhr

**WO**

ZAFI Wien

**KURSGEBÜHR**

pro Kurs  
Zahnarzt:innen 500,- EUR  
Student:innen 250,- EUR

**ZFP-FORTBILDUNG**

9 Punkte

**ANMELDUNG**

Zahnärztliches  
Fortbildungsinstitut der  
Landeszahnärztekammer  
für Wien  
Gumpendorfer Strasse 83  
1060 Wien  
Tel. 0043 1 5973357  
www.zafi.at

In Zusammenarbeit mit



Sie haben Interesse an weiteren Workshops? Hier finden Sie alle Informationen!



Holen Sie sich noch heute unser GC Get Connected Smile Program als App auf Ihr Handy und bleiben Sie up-to-date!



Die aktuellen Kurstermine für unsere Workshops finden Sie unter <https://europe.gc.dental/de-AT/education/courses>

# Molaren-Inzisiven-Hypomineralisation (MIH)

Ein globales Problem, von dem jedes siebte Kind betroffen ist

## Stärkung und Desensibilisierung mit GC Tooth Mousse, GC MI Paste Plus und MI Varnish

Eine Lokaltherapie bietet sich an, um bei MIH die Zähne zu stärken und die Sensibilität zu verringern. Die Anwendung von Recaldent (CPP-ACP), das einen hohen Anteil an bio-verfügbarem Kalzium und Phosphat enthält, hat sich als wirksam erwiesen.

1 von 7 Kindern leidet an Molaren-Inzisiven-Hypomineralisation. GC hat Lösungsansätze zur Behandlung von MIH.



**Mehr zu MIH**  
Weitere Informationen, das klinische Erscheinungsbild, die Symptome und den GC-Behandlungsplan finden Sie hier:



### MI Varnish™ (22600 ppm Fluorid)

- Fluoridlack mit Recaldent (CPP-ACP) für vierteljährliche Anwendung in der Praxis
- Anwendung nach der Prophylaxe
- Versiegelt effektiv die Dentintubuli, desensibilisiert die Zähne und hinterlässt einen Schutzfilm auf der Oberfläche



### Zahnoberflächen schützen mit GC Fuji TRIAGE

Fuji TRIAGE, ein flüssiges Glasionomermaterial, schützt die Zahnoberfläche vor Kariesbildung und Hypersensibilität

- Fuji TRIAGE geht in feuchter Umgebung eine chemische Verbindung mit der Zahnoberfläche ein.
- Die Zähne können bereits vor dem kompletten Durchbruch geschützt werden.
- Das Abbinden von Fuji TRIAGE im Farbton Rosa kann durch Polymerisationslicht beschleunigt werden. Durch einen frühzeitigen Schutz können Komplikationen vermieden werden.



Alle Farben, Packungen & Preise auf einen Blick!  
Einfach QR-Code scannen: Seite 34/35



### GC Dry Mouth Gel

Ein pH-neutrales Gel, das entwickelt worden ist, um den unangenehmen Zustand der Mundtrockenheit zu mildern. Dry Mouth Gel ist ein einzigartiges, zuckerfreies Produkt und ist erhältlich in vier Geschmacksrichtungen (Minze, Himbeere, Orange, Zitrone). Es ist entwickelt worden, um die Beschwerden bei Mundtrockenheit zu lindern.

**24 Stunden Komfort und Schutz von GC Dry Mouth Gel am Tag, Tooth Mousse und MI Paste Plus über Nacht.**

### Für Patienten mit folgenden Beeinträchtigungen:

- Schlafen mit offenem Mund
- Mundtrockenheit infolge von Medikamenteneinnahme
- Sjögren Syndrom
- Bestrahlungs- und Chemotherapien
- Chronische Krankheiten, die den Speichelfluss beeinträchtigen können – wie z. B. Diabetes Mellitus, Hepatitis C-Infektion und Autoimmunerkrankungen wie die systemische Lupus Erythematosus.
- Prothesenträger, um die Schleimhaut zu schützen und feucht zu halten



### Restaurative Behandlung Minimalinvasive Restaurationen mit EQUIA Forte HT

#### Permanente Restaurationen

Das Glas-Hybrid-System EQUIA Forte HT eignet sich als langfristiges, minimal-invasives Restaurationsmaterial. Darüber hinaus kann das Bulk-Material schnell appliziert werden – ein großer Vorteil bei jungen, ängstlichen Patienten.

Weitere Informationen zum Produkt finden Sie auf Seite 20.



Milde Form von MIH  
Mit freundlicher Genehmigung von Prof. van Amerongen, Niederlande



Moderate MIH  
Mit freundlicher Genehmigung von Prof. Baroni, Italien



Schwere MIH  
Mit freundlicher Genehmigung von Prof. Baroni, Italien



Von MIH betroffene Inzisiven  
Mit freundlicher Genehmigung von Prof. Baroni, Italien

# GC MI Paste Plus™ & GC Tooth Mousse™

Remineralisierende zuckerfreie Zahnschutzcreme mit RECALDENT™ CPP-ACP  
Dreifachwirkung:  
Stärken, Schützen, Regenerieren.



### Tooth Mousse oder MI Paste Plus?

Tooth Mousse und MI Paste Plus können für dieselben Indikationen verwendet werden. Tooth Mousse wird bei Kindern unter 6 Jahren empfohlen, um das Fluoroserisiko zu vermeiden. Außerdem eignet sich das Produkt für Fälle, in denen keine Fluorid-Ergänzung erforderlich oder erwünscht ist. Für die Anwendung über Nacht wird Tooth Mousse bis zum Alter von 12 Jahren empfohlen. MI Paste Plus kann ab diesem Alter verwendet werden.

### MI Paste Plus & Tooth Mousse

- Die erste und millionenfach bewährte Zahnschutzcreme mit dem patentierten Wirkstoff RECALDENT™
- Versorgt die Zähne mit der nötigen Menge an Kalzium, Phosphat und Fluorid
- Verringert Überempfindlichkeiten
- Hervorragende Zahngesundheit: schützt, stärkt und pflegt dauerhaft
- Wirkt schnell und effektiv
- Zuckerfreier Zahnschutz
- MI Paste Plus enthält zusätzlich 900 ppm Fluorid



Alle Farben, Packungen & Preise auf einen Blick!  
Einfach QR-Code scannen: Seite 34/35



## PREISVORTEIL

10er PACKUNGS-AKTION

5 + 1 209,- EUR

Kaufe 5 x 10er Packung Tooth Mousse (Einzelgeschmacksrichtung oder sortiert) und erhalte 1 x 10er Packung Tooth Mousse (Einzelgeschmacksrichtung oder sortiert) gratis!

Flavour-Mix möglich. Aktion gültig nach Rücksprache mit einem GC Fachberater. **Nur gültig bei entsprechender Abnahme der 10er Packungen von Tooth Mousse.**

Art-Nr. 10001743  
**GC Tooth Mousse 10-Packung, sortiert**  
209,00 EUR pro Packung (je Geschmacksrichtung 2 Tuben: Mint, Melone, Vanille, Tutti-Frutti, Erdbeere)



## PREISVORTEIL

10er PACKUNGS-AKTION

5 + 1 233,70 EUR

Kaufe 5 x 10er Packung MI Paste Plus (Einzelgeschmacksrichtung oder sortiert) und erhalte 1 x 10er Packung MI Paste Plus (Einzelgeschmacksrichtung oder sortiert) gratis!

Flavour-Mix möglich. Aktion gültig nach Rücksprache mit einem GC Fachberater. **Nur gültig bei entsprechender Abnahme der 10er Packungen von MI Paste Plus.**

Art-Nr. 10001749  
**GC MI Paste Plus 10-Packung, sortiert**  
233,70 EUR pro Packung (je Geschmacksrichtung 2 Tuben: Mint, Melone, Vanille, Tutti-Frutti, Erdbeere)



## PREISVORTEIL

PROMOPACKUNG

5 + 1 113,60 EUR

Preis pro Packung  
Art.-Nr. 10003210 **Tooth Mousse Bundlepack**  
Inhalt: 5 Tuben Tooth Mousse (je Geschmacksrichtung 1 Tube Mint, Melone, Vanille, Tutti-Frutti, Erdbeere)  
+ 1 Tube Tooth Mousse gratis!  
Gratisware ist im Bundlepack bereits inkludiert.  
Nur gültig für Tooth Mousse Promopackung



## PREISVORTEIL

PROMOPACKUNG

5 + 1 122,90 EUR

Preis pro Packung  
Art.-Nr. 10003271 **MI Paste Plus Bundlepack**  
Inhalt: 5 Tuben MI Paste Plus (je Geschmacksrichtung 1 Tube Mint, Melone, Vanille, Tutti-Frutti, Erdbeere)  
+ 1 Tube MI Paste Plus gratis!  
Gratisware ist im Bundlepack bereits inkludiert.  
Nur gültig für MI Paste Plus Promopackung



RECALDENT und das RECALDENT-Logo sind Marken der Mondelez international group und werden unter Lizenz verwendet. RECALDENT™ wird aus Milchkease gewonnen. Nicht bei Personen mit einer Milchallergie anwenden. Im Falle einer allergischen Reaktion: Anwendung abbrechen, Mund mit Wasser ausspülen und einen Arzt aufsuchen.

## GC Fuji IX GP FAST

Selbsthärtendes, hochviskoses, stopfbares Glasionomer-Restaurationsmaterial

Die stopfbare, nicht klebende Konsistenz von Fuji IX GP FAST macht ihn zu einem idealen Glasionomer für Restaurationen der Klassen V, I & II, als Basis- oder Stumpfaufbaumaterial. Die charakteristischen Glasionomereigenschaften in Kombination mit leichter Handhabung stellen die Anforderungen der heutigen Füllungsmaterialien sicher.

- Breites Indikationsspektrum
- Sehr guter chemischer Verbund
- Schnelle Bulkapplikation
- Keine Mikrosplattbildung
- Hervorragende Druckfestigkeit und Oberflächenhärte
- Schutz durch Fluoride
- Biokompatibel



Alle Farben, Packungen & Preise auf einen Blick!  
Einfach QR-Code scannen: Seite 34/35



### PREISVORTEIL

4 + 1  
10 + 3  
164,20  
EUR

Preis pro Packung

Erhalte 5 Fuji IX GP FAST Kapselpackungen zum Preis von 4!  
Erhalte 13 Fuji IX GP FAST Kapselpackungen zum Preis von 10!

Art.-Nr. 10000078 **Fuji IX GP FAST Kapseln A2**  
Art.-Nr. 10000079 **Fuji IX GP FAST Kapseln A3**  
Inhalt: à 50 Kapseln (0,40 g Pulver und 0,11 g (0,09 ml) Liquid. Gemischter Inhalt pro Kapsel (0,14 ml)

Aktion für alle Farben gültig.  
Farben: A1, A2, A3, A3.5, B2, B3, C4.

Aktion gültig nach Rücksprache mit einem GC Fachberater.

## GC Fuji™ II LC

Lichthärtender kunststoffverstärkter Glasionomer-Füllungszement

**MUST HAVE**  
**JETZT TESTEN!**



Elegantes, einfaches Verfahren.

Besonders geeignet zur Verwendung bei Klasse III- und bei Klasse V-Fällen, bei denen hohe Anforderungen an die Ästhetik gestellt werden und Wurzelkaries, Sandwich-Technik, Restaurationen bei Kindern und für Stumpfaufbauten, Unterfüllungen oder als Liner.

### PREISVORTEIL

4 + 1  
10 + 3  
192,40  
EUR

Preis pro Packung

Erhalte 5 Fuji II LC Kapselpackungen zum Preis von 4!  
Erhalte 13 Fuji II LC Kapselpackungen zum Preis von 10!

Art.-Nr. 10000035 **Fuji II LC Kapseln A2**  
Art.-Nr. 10000036 **Fuji II LC Kapseln A3**  
Inhalt: à 50 Kapseln (0,33 g Pulver und 0,10 g (0,085 ml) Liquid. Gemischter Inhalt pro Kapsel (0,10 ml); Farben: A1, A2, A3, A3.5, A4, B2, B3, B4, C2, C4, D2.

Aktion für alle Farben gültig. Aktion gültig nach Rücksprache mit einem GC Fachberater.

- Kontrollierter Lichteinsatz für ein direktes und einfaches Verfahren
- Ausgezeichnete Ästhetik und Transluzenz
- Ideal für zervikale Erosion, Ausbrechungen, Restaurationen der Wurzeloberfläche und die Behandlung von Kindern
- Optimal auch bei der geschlossenen und offenen Sandwich-Technik
- Hohe chemische Haftung für eine perfekte Randintegrität
- Hervorragende praxiserprobte, klinische Leistung

Einfache Fuji II LC Restaurationstechnik

- Präparieren Sie einfach die Kavität und tragen Sie den GC Cavity Conditioner auf, um die Schmierschicht zu entfernen.
- Füllen Sie die Kavität mit Fuji II LC auf.
- Lichthärten, ausarbeiten und finieren.

Druckfestigkeit (MPa)

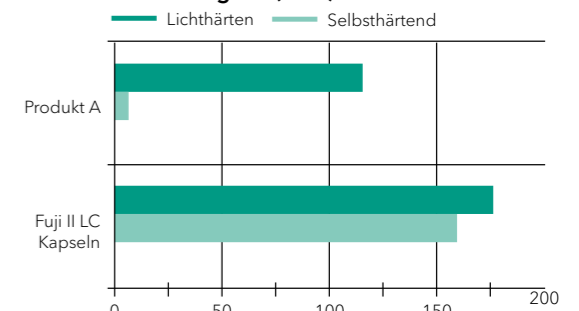

Fuji II LC zeigt eine hohe Druckfestigkeit sowohl im Selbsthärtungs- als auch im Lichthärtungsmodus. Quelle: Interne Daten aus der F&E von GC

Biegefestigkeit

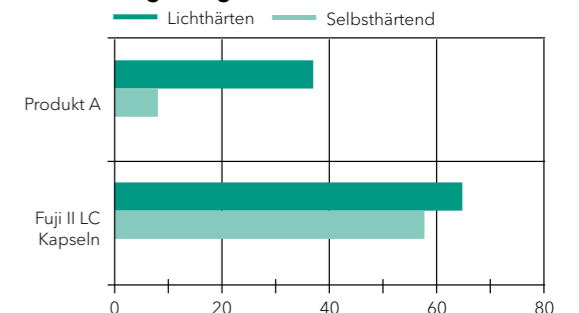

Die gute Biegefestigkeit von Fuji II LC gewährleistet eine lange Haltbarkeit. Quelle: Interne Daten aus der F&E von GC

Kumulative Fluoridabgabe µg/cm²

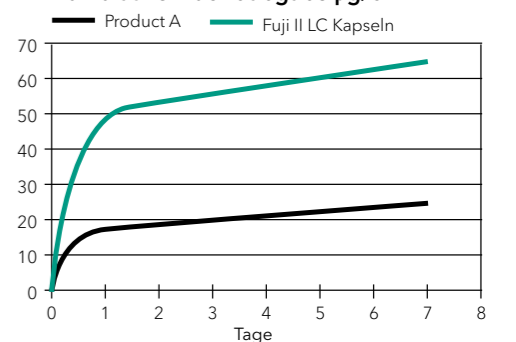

## Restorative-Guide

Mehr Informationen finden Sie in unserem Restaurations-Leitfaden oder in der App!



## GET CONNECTED SMILE PROGRAM



**LERNEN.  
TEILEN.  
PROFITIEREN.**



### GC Get Connected - alles in einer App!

Nutzen Sie die Chance, sich jeder Zeit über GC und unsere Produkte zu informieren - laden Sie sich die GC Get Connected App auf Ihr Handy. Stöbern Sie online in unserer Bibliothek, sehen Sie Anwendervideos, erfahren Sie mehr zu Fortbildungen oder Events und erhalten Sie Informationen zu unseren Produkten.

Bei GC sind Smiles mehr wert - lernen, teilen, profitieren. Laden Sie sich jetzt das Get Connected Smile Program auf Ihr Handy. Sammeln Sie Smiles, indem Sie Artikel teilen, an Umfragen teilnehmen und sich für Fortbildungsveranstaltungen anmelden.

Laden Sie die App und sammeln Sie Smiles!

Keine Sensibilitäten - Pulpa-Schutz

Fuji II LC ist in Bezug auf die Eliminierung vorhandener prä-operativen und post-operativen Empfindlichkeiten klinisch bewährt. Es hat einen sehr ähnlichen Ausdehnungskoeffizienten wie die Zahnstruktur und wirkt zudem als pulpensetzender Wärmeisolator.

Alle Farben, Packungen & Preise auf einen Blick!  
Einfach QR-Code scannen: Seite 34/35

vorher



nachher



Klassen III und V

Zervikal Läsionen

Pedodontische Restauration

Kontaktieren Sie uns oder Ihren persönlichen GC Fachberater um ein Sample anzufordern.

# EQUIA Forte™ HT

Das Glas-Hybrid-Bulk-Fill-Restorationssystem – Ihr verlässlicher Partner für Seitenzahnrestaurationen

- Stärkeres und nicht klebriges Material, perfekt für die Bulk-Fill-Platzierung
- Erhöhte Transluzenz
- Feuchtigkeitstolerant, Kofferdam-Platzierung und das Auftragen des Adhäsivs fallen weg
- Hervorragende Biokompatibilität
- Einfache Seitenzahnrestaurationen in wenigen Schritten – ohne absolute Isolation
- Restauration empfindlicher, hypomineralisierter MIH-Zähne bei jungen Patienten
- Kosteneffiziente Langzeit-Restaurations-Alternative



### Hauptindikationen für EQUIA Forte HT

- Klasse-I-Restaurationen/permanent
- Kaudruckbelastete Klasse-II-Restaurationen/permanent
- Interimsfüllungen
- Klasse-V- und Wurzeloberflächenrestaurationen, Stumpfaufbau
- Amalgam-Alternative
- MIH

### Amalgamersatz

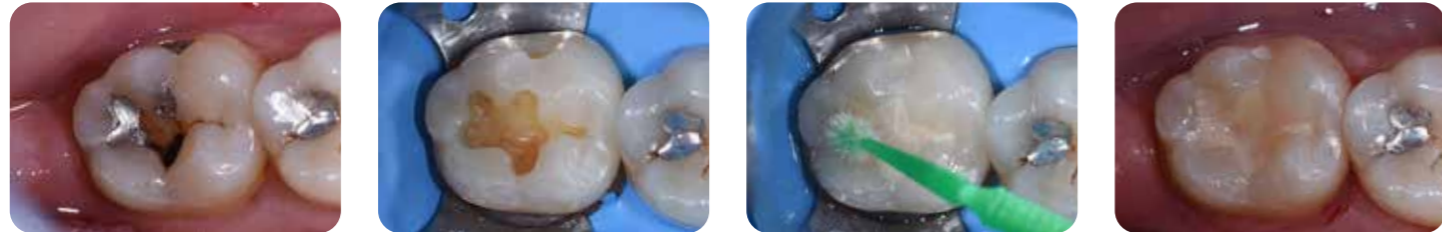

Mit freundlicher Genehmigung von Dr. Victor Cedillo Felix, USA

### Kariesrisikopatient

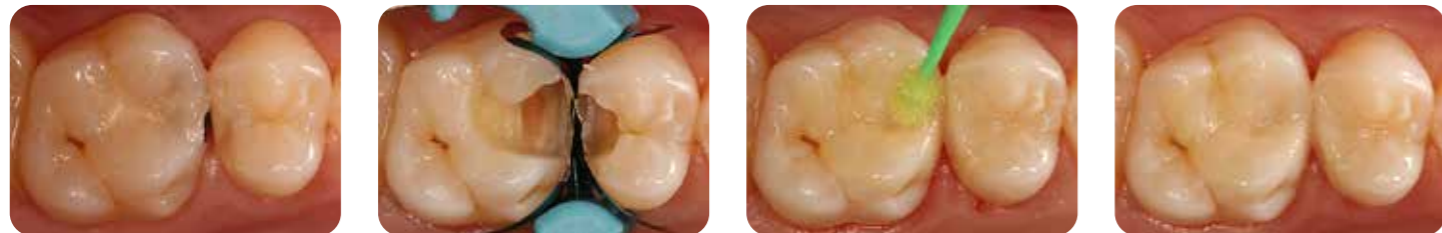

Mit freundlicher Genehmigung von Dr. Zeynep Bilge Kürük, Türkei

**PREISVORTEIL**

EQUIA FORTE HT REFILLPACKUNGEN A2 ODER A3

**10% 171,27 EUR**  
~~190,30 EUR~~

Preisvorteil von 10 % gilt ausschließlich für die Refillpackungen in Farbe A2 oder Farbe A3. **171,27 EUR** anstatt 190,30 EUR

Aktion nur gültig für alle Refillpackungen und nach Rücksprache mit einem GC Fachberater.

**PREISVORTEIL**

**4 + 1**  
**10 + 3**

**190,30 EUR**

Preis pro Packung

Erhalte 5 EQUIA Forte HT Nachfüllpackung zum Preis von 4!  
Erhalte 13 EQUIA Forte HT Nachfüllpackung zum Preis von 10!

Aktion nur gültig für alle Refillpackungen und nach Rücksprache mit einem GC Fachberater. **EQUIA Forte HT, Nachfüllpackung:** 190,30 EUR

Inhalt: 1 Packung beinhaltet 50 Kapseln EQUIA Forte HT, 0,40 g Pulver und 0,13 g (0,10 ml) Liquid; gemischter Inhalt pro Kapsel 0,14 ml

Farben: sortiert, A1, A2, A3, A3.5, B1, B2, B3, C4

**PREISVORTEIL**

**10% 83,88 EUR**  
~~93,20 EUR~~

Preis pro Packung

Art.-Nr. 10004885

**EQUIA Forte Coat FlipCap**  
4 ml Flasche, Zubehör

**83,88 EUR** anstatt 93,20 EUR



**1 x EQUIA Forte HT PROMOPACKUNG**  
Inhalt: à 100 Kapseln, 1 x EQUIA Forte Coat 4 ml

**1 x EQUIA Forte HT INTROPACKUNG GRATIS**  
Inhalt: 20 Kapseln, 20 EQUIA Forte Coat Unitdose

Kaufe 1 x EQUIA Forte HT Promopackung (à 100 Kapseln, 1 EQUIA Forte Coat 4ml) und erhalte 1 x EQUIA Forte HT Intropackung (20 Kapseln, 20 EQUIA Forte Coat Unitdose im Wert von 107,20 EUR) gratis!

**EQUIA Forte HT Promopackung:** 371,20 EUR  
Inhalt: 100 Kapseln, 1 x EQUIA Forte Coat 4 ml  
Farben: A2, A2-A3, A3, A3-B2

Aktion nur gültig für alle Promopackungen und nach Rücksprache mit einem GC Fachberater.

**1 x EQUIA Forte HT KLINIKPACKUNG**  
Inhalt: à 200 Kapseln, 1 x EQUIA Forte Coat 4 ml

**1 x EQUIA Forte HT NACHFÜLLPACKUNG GRATIS**  
Inhalt: 50 Kapseln

Kaufe 1 x Packung EQUIA Forte HT Klinikpackung und erhalte 1 x Packung EQUIA Forte HT Nachfüllpackung (im Wert von 190,30 EUR) gratis.

**EQUIA Forte HT Klinikpackung:** 628,10 EUR  
Inhalt: 200 Kapseln, 1 x EQUIA Forte Coat 4 ml  
Farben: A2, A3, B2

Aktion nur gültig für alle Klinikpackungen und nach Rücksprache mit einem GC Fachberater.

**1 x EQUIA Forte HT KLINIKPACKUNG**  
Inhalt: à 200 Kapseln, 1 x EQUIA Forte Coat 4 ml

**+ 1 SILVERMIX KAPSELMISCHER GRATIS!**  
**+ 1 CAPSULE APPLIER IV GRATIS!**

Kaufe 1 Packung EQUIA Forte HT Klinikpackung und erhalte 1 Silvermix Kapselmischer (im Wert von 450,- EUR) und 1 Capsule Applier IV (im Wert von 124,30 EUR) gratis!

Farbmix möglich. Gültig nach Rücksprache mit einem GC Fachberater. Aktion für alle verfügbaren Klinikpackungen gültig.



**EQUIA Forte HT Klinikpackung**  
628,10 EUR pro Packung  
Inhalt: 200 Kapseln, 1 x EQUIA Forte Coat (4 ml); Farben: A2, A3, B2



Alle Farben, Packungen & Preise auf einen Blick!

Einfach QR-Code scannen: Seite 34/35



**GC GLASIONOMER/ GLAS-HYBRID-MATERIAL (5 PACKUNGEN)**

**SILVERMIX KAPSELMISCHER GRATIS!**

Kaufe 5 Packungen GC Glasionomer oder GC Glas-Hybrid + 1 Silvermix Kapselmischer (im Gesamtwert von 450,- EUR) gratis!

Aktion für alle erhältlichen GC Glasionomer/Glashybrid Kapselpackungen gültig.

Farbmix möglich.

Aktion gültig nach Rücksprache mit einem GC Fachberater.



# G-ænia

Das Allroundkomposit für unsichtbare Restaurationen - mit altersspezifischem Farbauswahlssystem



- G-ænia Anterior überzeugt durch
- Seine Ästhetik & Röntgensichtbarkeit
  - Seine vielseitige Anwendungsmöglichkeit
  - Auf das Alter abgestimmtes Farbsystem
  - Mühelose Verarbeitung



- G-ænia Posterior überzeugt durch
- Ein angepasstes Farbsystem
  - Sehr gute Röntgensichtbarkeit
  - Seine gute Stopfbarkeit
  - Hervorragende Festigkeit und Langlebigkeit

Alle Farben, Packungen & Preise auf einen Blick!  
Einfach QR-Code scannen: Seite 34/35

**PREISVORTEIL**

4 + 1	AB <b>79,20</b> EUR
10 + 3	

Preis pro Spritzenpackung

Erhalte 5 Packungen G-ænia Anterior/ Posterior Spritzen zum Preis von 4!  
Erhalte 13 Packungen G-ænia Anterior/ Posterior Spritzen zum Preis von 10!

Farbmix möglich. Aktion gültig innerhalb gleicher Verpackungseinheit und nach Rücksprache mit einem GC Fachberater.

Farben: A1, A2, A3, A3.5, A4, B1, B2, B3, C3, CV, CVD, AO2, AO3, AO4, JE, AE, SE, IE, TE, CVE, XBW, BW, P-A1, P-A2, P-A3, P-A3.5, P-JE und P-IE

## Wir standardisieren unsere Komposit spritzen!

Folgende Produkte sind beinhaltet:

- G-ænia A'CHORD
- G-ænia Anterior & Posterior
- Gradia Direct Anterior & Posterior
- Gradia Direct X
- G-ænia Universal Injectable



5 x Gradia Direct A&P Spritze oder Unitips  
+ 1 x LM INSTRUMENT MINI SPATULA GRATIS

Kaufe 5 x Gradia Direct Anterior & Posterior Spritzen oder Unitips und erhalte 1 x LM Instrument Mini Spatula (im Wert von 59,00 EUR) gratis!

4 x Essentia Spritze oder Unitips  
+ 1 x LM INSTRUMENT MINI SPATULA GRATIS

Kaufe 4 x Essentia Spritzen oder Unitips und erhalte 1 x LM Instrument Mini Spatula (im Wert von 59,00 EUR) gratis!

**PREISVORTEIL**

4 + 1	AB <b>112,50</b> EUR
10 + 3	

Preis pro Packung (20 Unitips)

Erhalte 5 Packungen G-ænia Anterior/ Posterior Unitips zum Preis von 4!  
Erhalte 13 Packungen G-ænia Anterior/ Posterior Unitips zum Preis von 10!

Farbmix möglich. Aktion gültig innerhalb gleicher Verpackungseinheit und nach Rücksprache mit einem GC Fachberater.

Anterior Packung mit 20 Unitips à 112,50 EUR, Farben: A1, A2, A3, A3.5, AO3, CV, AE, IE;  
Anterior Packung mit 10 Unitips à 56,60 EUR, Farben: BW, A4, B1, B2, B3, C3, CVD, AO2, AO4, JE, TE, SE, CVE, XBW;  
Posterior Packung mit 20 Unitips à 112,50 EUR, Farben: PA1, PA2, PA3, PA3.5, P-JE, P-IE

4 x G-ænia A&P Spritze oder Unitips  
+ 1 x LM INSTRUMENT MINI SPATULA GRATIS

Kaufe 4 x G-ænia Anterior & Posterior Spritzen oder Unitips und erhalte 1 x LM Instrument Mini Spatula (im Wert von 59,00 EUR) gratis!

4 x G-ænia A'CHORD Spritze oder Unitips  
+ 1 x LM INSTRUMENT MINI SPATULA GRATIS

Kaufe 4 x G-ænia A'CHORD Spritzen oder Unitips und erhalte 1 x LM Instrument Mini Spatula (im Wert von 59,00 EUR) gratis!

Aktion nur gültig innerhalb der gleichen Packungseinheit und nach Rücksprache mit einem GC Fachberater. Farbmix möglich.

# G-ænia Flo X

Der perfekte Partner!

G-ænia Flo X enthält homogen verteilte, ultrafeine Partikel in einer mittleren Füllergöße (Barium-Glasfüller) und zeichnet sich durch seine niedrige Viskosität und insbesondere durch seine sehr gute Röntgenopazität (300 % bei 1 mm, 284 % bei 0,5 mm Schichtung) aus, was unter anderem die Diagnose von Sekundärkaries vereinfacht.



**PREISVORTEIL**

4 + 1		10 + 3
<b>80,20</b> EUR		

Preis pro Packung

Erhalte 5 Packungen G-ænia FloX Spritzen zum Preis von 4!  
Erhalte 13 Packungen G-ænia FloX Spritzen zum Preis von 10!

Farben: A1, A2, A3, A3.5, A4, CV, AO2 und AO3

Farbmix möglich. Aktion gültig innerhalb gleicher Verpackungseinheit und nach Rücksprache mit einem GC Fachberater.



Alle Farben, Packungen & Preise auf einen Blick!  
Einfach QR-Code scannen: Seite 34/35

# G-ænia Universal Injectable

Hochfestes Komposit für Restaurationen  
Fließfähige Konsistenz - dauerhafte Festigkeit

G-ænia Universal Injectable ist ein Universal-Restaurationsskomposit mit außerordentlicher Festigkeit und Widerstandsfähigkeit für langlebige ästhetische Restaurationen. Der hohe Gehalt an ultrafeinen Bariumpartikeln und die vollabdeckende Silan-Beschichtungstechnologie (FSC) verleihen G-ænia Universal Injectable außerordentliche Festigkeit.



**PREISVORTEIL**

8 + 2
<b>AB 45,-</b> EUR

Preis pro Spritzenpackung

Erhalte 10 Packungen G-ænia Universal Injectable Spritzen oder Unitips zum Preis von 8!

Farben: A1, A2, A3, A3.5, A4, B1, B2, JE, AE, AO1, AO2, AO3, BW, XBW, CV, CVD

Farbmix möglich. Aktion gültig innerhalb gleicher Verpackungseinheit und nach Rücksprache mit einem GC Fachberater.



Weitere Informationen zu G-ænia Universal Injectable finden Sie auf Seite 15 im Praxisteil.

# G-ænia Universal Flo

Fließfähig und absolut universell für alle Kavitätenindikationen

Durch die einzigartige Fließfähigkeit lässt sich G-ænia Universal Flo wie ein Flowable applizieren und ist zusätzlich so standfest wie ein herkömmliches Komposit. Es ist für alle Kavitätenklassen geeignet und zeichnet sich durch hervorragende Festigkeit, Polierbarkeit und Vielseitigkeit aus.



**PREISVORTEIL**

4 + 1		10 + 3
<b>82,-</b> EUR		

Preis pro Packung

Erhalte 5 Packungen G-ænia Universal Flo Spritzen zum Preis von 4!  
Erhalte 13 Packungen G-ænia Universal Flo Spritzen zum Preis von 10!

Standardfarben: A1, A2, A3, A3.5, A4, B1, B2, B3, C3, BW, CV;  
Innenfarben: AO2, AO3; Außenfarben: JE, AE

Farbmix möglich. Aktion gültig innerhalb gleicher Verpackungseinheit und nach Rücksprache mit einem GC Fachberater.





## everX Flow®

Mit Glasfasern verstärktes fließfähiges Komposit für den Dentinersatz

### Überzeugend stabile Struktur

everX Flow ist die neue Lösung aus dem Hause GC für die widerstandsfähige und unkomplizierte Verstärkung all Ihrer Restaurationen. Mit seiner einfachen Anwendung, zwei Farbtönen und seiner herausragenden Festigkeit wird everX Flow schnell zu Ihrem neuen Nummer-1-Produkt für alle Restaurationen, die einen starken Aufbau erfordern. Die „Bulk-Farbe“ mit einer Aushärtungstiefe von 5,5 mm eignet sich optimal für tiefe posteriore Kavitäten, während die Dentin-Farbe die erste Wahl für herausragende ästhetische Ergebnisse ist.



### JETZT NEU!



- Direkte Anwendung in Klasse II approximal
- Ideal für Deep Margin Elevation
- Vereinfachter Workflow und erweitere Indikationen

#### Bisher

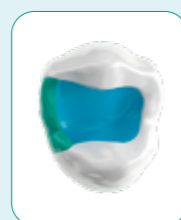

#### Neu

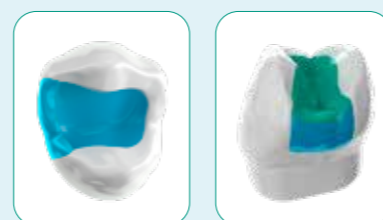

● everX Flow ● G-ænial A'CHORD und G-ænial Universal Injectable

**PREISVORTEIL**

4 + 1	AB
10 + 3	69,10 EUR

Preis pro Packung

Erhalte 5 Packungen everX Flow zum Preis von 4!  
Erhalte 13 Packungen everX Flow zum Preis von 10!

Art.-Nr. 10001488 **everX Flow Bulk**  
Art.-Nr. 10001489 **everX Flow Dentin**

Inhalt: Spritze 2 ml (3,7 g) Dentin, 20 Dispensing Tip III Kunststoff, Lichtschutzkappe

Farbmix möglich. Aktion gültig nach Rücksprache mit einem GC Fachberater.

**PREISVORTEIL**

**BUNDLEPACK everX Flow + G-ænial Universal Injectable**

~~267,- EUR~~ **199,- EUR**

Art.-Nr. 10004834  
**everX Flow + G-ænial Universal Injectable Bundlepack**  
Inhalt: everX Flow Spritzen 1 x Bulk, 1 x Dentin, G-ænial Universal Injectable Spritzen 1 x A2, 1 x A3, Zubehör; 199,00 EUR (Preis pro Bundlepack)



**Konventionelles Komposit:**  
Rissfortpflanzung durch die Füllung UND die Zahnstruktur

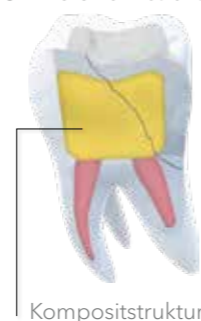

Kompositstruktur

**Auch als Bulk-Farbe bei tiefen Kavitäten mit Aushärtungstiefe bis 5,5 mm optimal geeignet!**

**everX Flow:**  
Rissausfortpflanzung wird gestoppt



Substruktur

**2 x everX Flow Spritze**

**+ G-ÆNIAL UNIVERSAL INJECTABLE SPRITZE ODER UNITIPS GRATIS**



Kaufe 2 x everX Flow Spritzen und erhalte 1 x G-ænial Universal Injectable Spritze (im Wert von 45,00 EUR) oder Unitips (im Wert von 67,80 EUR) gratis!

Aktion nur gültig innerhalb der gleichen Packungseinheit und nach Rücksprache mit einem GC Fachberater.

**3 x everX Flow Spritze**

**+ G-PREMIO BOND 5 ML FLASCHE GRATIS**



Kaufe 3 x everX Flow Spritzen und erhalte 1 x G-Premio BOND 5 ml Flasche (im Wert von 114,40 EUR) gratis!

Aktion nur gültig innerhalb der gleichen Packungseinheit und nach Rücksprache mit einem GC Fachberater.

**Alle Farben, Packungen & Preise auf einen Blick!**

Einfach QR-Code scannen: Seite 34/35

## D-Light® Pro

LED-Polymerisationslampe mit dualer Wellenlänge, autoklavierbar & Detection Mode



EVERX FLOW  
D-LIGHT PRO  
CAVITON



### Aushärten

- HP Modus (High Power) 1400 mW/cm<sup>2</sup>
- Blaue LED (Wellenlänge: 460 - 465 nm)
- Violette LED (Wellenlänge: 400 - 405 nm)
- Effiziente Härtung alternativer am Markt befindlichen Licht-Initiatoren

### Schützen

- LP Modus (Low Power) mit reduzierter Leistungsabgabe von 700 mW/cm<sup>2</sup> z.B. bei tiefen Kavitäten, wenn die Präparation nahe an der Pulpa liegt

### Erkennen

- DT Modus (Detection Mode) verwendet ausschließlich UV-nahes Licht
- Visualisierung von Plaque
- Visualisierung von infiziertem Dentin
- Visualisierung von Mikro-Rand-Undichtheiten
- Bewertung von Bakterienaktivität z.B. in den Fissuren
- Visualisierung von fluoreszierenden Materialien
- Bewertung der Risstiefe

### Das Unsichtbare sehen



**Autoklavieren**  
Hochstabiler Lichtleiter  
Gesteigertere Akkuleistung

**1799,- EUR**

Art.-Nr. 70000008 **D-Light Pro**  
Inhalt: Handstückhülle und Elektronikmodul, Lichtleiter 8 mm; Akkus (2 Stk.), Ladestation, Netzteil, EU-/UK-Adapter, Lichtschutzschild, weicher Augenschutz (3 Stk.)

**Alle Farben, Packungen & Preise auf einen Blick!**

Einfach QR-Code scannen: Seite 34/35

## CAVITON

Provisorisches Füllmaterial

Temporäres Füllmaterial für Kavitäten und bei endodontischen Behandlungen. Einfach in der Anwendung, mit hervorragender Konsistenz (ohne auszutrocknen).

**PREISVORTEIL**

**3 + 1 23,10 EUR**



Erhalte 4 Packungen Cavition zum Preis von 3!

Art.-Nr. 10000101 **CAVITON**  
Jar, 30 g, White; 23,10 EUR pro Packung

### Merkmale und Vorteile

- Abbinden wird durch Wasser und Speichel ausgelöst
- Hervorragende Adaptierbarkeit
- Einfach zu entfernen

Verpassen Sie nicht unsere Injection-Moulding-  
Technik-Workshops mit unseren TOP-Referenten!

Weitere Informationen finden Sie ab Seite 29.

## Injection-Moulding-Technik

Neuartige Spritzgusstechnik zur Behandlung  
von Patienten mit hohen ästhetischen Ansprüchen



Sehen Sie hier  
Injection-  
Moulding-  
Techniken!



**PREISVORTEIL**

**10%** **143,91** EUR  
~~159,90 EUR~~

Art.-Nr. 10003753  
**Injection Moulding Kit**  
Inhalt: je 1 Spritze G-æniel Universal  
Injectable (1 ml/1,7 g) A1, A2, A3;  
1 Exaclear Kartusche 48 ml;  
**143,91 EUR** anstatt 159,90 EUR



## G-Premio BOND

Lichthärtendes  
Einkomponenten-  
Universaladhäsiv

- Hervorragende Haftung an Schmelz und Dentin
- Exzellente Konsistenz und Benetzung
- Sofortige Dentinversiegelung Für Komposite, Zirkonoxid, Aluminiumoxid und Metalle sowie alle Glaskeramiken (Feldspat, leuzit-verstärkt & Lithium-Disilikat) und Hybridkeramiken in Kombination mit G-Multi PRIMER
- G-Premio BOND & G-Premio BOND DCA = duale Härtung
- Weniger Verfärbungen
- Weniger postoperative Sensibilitäten
- Weniger Zeit- und Materialaufwand

Weitere Informationen zum Produkt  
finden Sie auf Seite 11.



Injection-Moulding-Technik  
mit EXACLEAR und  
G-æniel Universal  
Injectable  
mit Dr. Serhat Köken



## EXACLEAR

Klares Vinyl-  
Polysiloxan-Material

- Hohe Transparenz ermöglicht visuelle Detailkontrolle
- Effektive Lichthärtung durch exzellente Transparenz
- Optimale Konsistenz für einfache Platzierung im Abformlöffel
- Einfach zu schneiden oder zu durchbohren
- Gut reproduzierbar, hat während des Applizierens optimale Stabilität und Reißfestigkeit

Perfekt geeignet für:  
• Injection Moulding Technik:  
einfache Kontrolle beim Injizieren  
und effektive Lichthärtung

Art.-Nr. 10001483 **Exaclear**  
2 x Kartuschen à 48 ml (51 g),  
6 x Mixing Tips II L (blue);  
84,80 EUR pro Packung



Alle Farben,  
Packungen & Preise  
auf einen Blick!  
Einfach QR-Code  
scannen:  
Seite 34/35

## G-æniel Universal Injectable

Hochfestes Füllungskomposit

Optimieren Sie Ihre Arbeitsweise

Das innovative Design sorgt für einfache Handhabung und Formstabilität. Durch mühelose Materialausgabe und der einfachen Darreichung macht es Freude unsere Spritzen und Unitips in Verwendung zu haben.

- Ultra-feine Bariumfüller (150µm)
- Hoher Fülleranteil
- Full-coverage Silane Coating (FSC) Technologie verbessert: das Ausbringen & den Verbund der Füller in der Matrix
- Geringer Auspressdruck
- Klebt nicht
- Hohe Röntgensichtbarkeit

**PREISVORTEIL**

**BUNDLEPACK G-æniel Universal  
Injectable + G-Premio BOND**

~~280,10 EUR~~ **229,- EUR**

Art.-Nr. 10003741

**G-æniel Universal Injectable  
+ G-Premio BOND Bundlepack**

Inhalt: G-æniel Universal Injectable  
je 1 x A1 (1 ml), 1 x A2 (1 ml), 1 x A3 (1 ml),  
G-Premio BOND 5 ml Flasche, Zubehör  
229,00 EUR (Preis pro Bundlepack)



Alle Farben,  
Packungen & Preise  
auf einen Blick!

Einfach QR-Code  
scannen:  
Seite 34/35

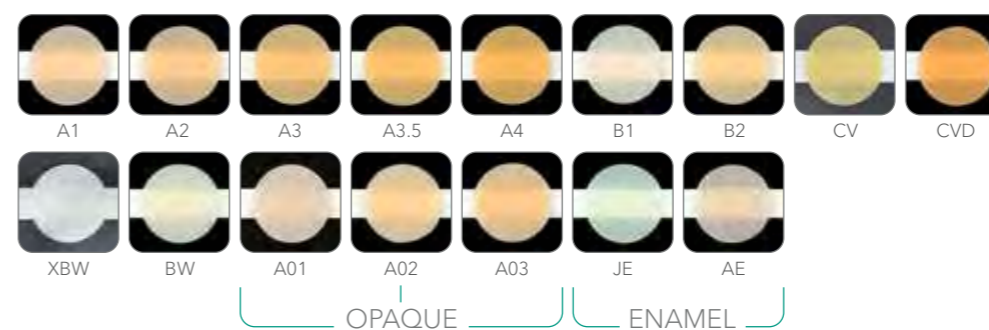
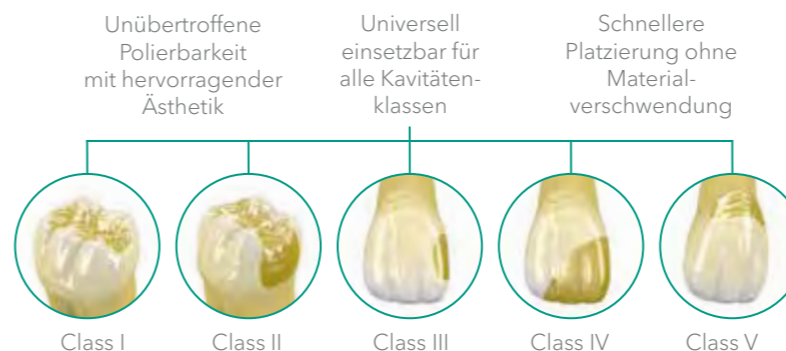

Ausgangssituation:  
Tiefe Klasse-II-Kavität



Biegbare Spitzen sind bei  
Unterschnitten sehr nützlich



Kavität wird zu einer Klasse-I-Kavität



Endergebnis nach Fertigstellung  
und Politur

**PREISVORTEIL**

**8 + 2** AB **45,- EUR**

Preis pro Spritzenpackung

Erhalte 10 Packungen G-æniel Universal  
Injectable zum Preis von 8!

Aktion nur gültig innerhalb der gleichen  
Packungseinheit und nach Rücksprache  
mit einem GC Fachberater.

**G-æniel Universal Injectable Spritze**  
1 ml (1,7 g); 45,00 EUR pro Packung

**G-æniel Universal Injectable Unitip**  
15 x 0,16 ml (0,27 g); 67,80 EUR pro Packung

**4 x G-æniel Universal Injectable  
(Spritze oder Unitips)**

**+ 1 x EVERX FLOW  
SPRITZE GRATIS**

Kaufe 4 x G-æniel Universal Injectable  
(Spritze oder Unitips) und erhalte  
1 x everX Flow Spritze (Bulk oder Dentin  
im Wert von 69,10 EUR) gratis!

Aktion nur gültig innerhalb der gleichen  
Packungseinheit und nach Rücksprache mit  
einem GC Fachberater.

**5 x G-æniel Universal Injectable  
(Spritze oder Unitips)**

**+ 1 x G-PREMIO BOND 5 ML  
FLASCHE GRATIS**

Kaufe 5 x G-æniel Universal Injectable  
(Spritze oder Unitips) und erhalte  
1 x G-Premio BOND 5 ml Flasche  
(im Wert von 114,40 EUR) gratis!

Aktion nur gültig innerhalb der gleichen  
Packungseinheit und nach Rück-  
sprache mit einem GC Fachberater.

Verpassen Sie nicht unsere Komposit-Workshops mit unseren Top-Referenten!  
Weitere Informationen ab Seite 27.



Hier gehts zur G-aenial A'CHORD Webpage  
<http://gaenialachord.com>



G-AENIAL A'CHORD  
DIAPOLISHER PASTE  
GC COMPOSITE  
MODELING LIQUID



## G-aenial A'CHORD

Lichthärtendes Universalkomposit-Füllungsmaterial  
Einfachheit, Ästhetik und Funktionalität in Ihren Händen



### A'CHORD revolutionäre Technologie

- Patentierte Füllstoffe und Beschichtung
- Hohe Farbstabilität und Verschleissfestigkeit
- Ausgezeichnete Röntgensichtbarkeit



### A'CHORD Vereinfachung

- Einfaches Unishade-System
- Einfache Handhabung
- Einfach Universal



### A'CHORD Ästhetik

- Natürliche Fluoreszenz
- Langanhaltender Glanz
- Extreme Herausforderungen

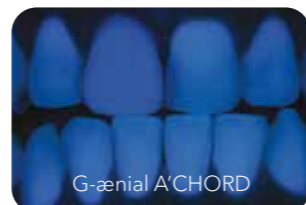

© Dr. J. Tapia Guadix, Spanien



Vor Politur    Nach Politur



© Zahnarzt Georg Benjamin, Deutschland

Multifarbschichtung mit G-aenial A'CHORD



© Dr. Radoslav Asparuhov, Bulgarien

Monofarbschichtung mit G-aenial A'CHORD

Multi-Farb-Technik-Korrespondenz																
VITA® Classic	A1	A2	A3	A3.5	A4	B1	B2	B3	B4	C1	C2	C3	C4	D2	D3	D4
Opak	AO1	AO2	AO3	AO3	AO3	AO1	AO2	AO3	AO3	AO2	AO3	AO3	AO3	AO1	AO2	AO3
CORE	A1	A2	A3	A3.5	A4	A1	A2	A3	A3.5	A2	A3	A3	A3.5	A1	A2	A3
Enamel	JE	JE	AE	AE	AE	JE	JE	AE	AE	JE	AE	AE	AE	JE	JE	AE

4 x G-aenial A'CHORD Unitips oder Spritzen  
+ 1 x COMPOSITE MODELING KIT GRATIS

Kaufe 4 x G-aenial A'CHORD (Spritze oder Unitips) und erhalte 1 x Composite Modeling Kit (im Wert von 111,90 EUR) gratis!

Aktion nur gültig innerhalb der gleichen Verpackungseinheit und nach Rücksprache mit einem GC Fachberater.



Alle Farben, Packungen & Preise auf einen Blick!  
Einfach QR-Code scannen: Seite 34/35



4 x G-aenial A'CHORD Unitips oder Spritzen  
+ 1 x G-PREMIO BOND 5 ML FLASCHE

Kaufe 4 x G-aenial A'CHORD (Spritze oder Unitips) und erhalte 1 x G-Premio BOND 5 ml Flasche (im Wert von 114,40 EUR) gratis!

Aktion nur gültig innerhalb der gleichen Verpackungseinheit und nach Rücksprache mit einem GC Fachberater.

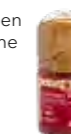

## PREISVORTEIL

4 + 1  
10 + 3  
AB 67,10 EUR

Preis pro Spritzenpackung

Erhalte 5 Packungen G-aenial A'CHORD zum Preis von 4!  
Erhalte 13 Packungen G-aenial A'CHORD zum Preis von 10!

Farbmix möglich. Aktion gültig nach Rücksprache mit einem GC Fachberater.

Aktion innerhalb gleicher Verpackungseinheit gültig.

**Spritzen Refill**  
67,10 EUR pro Packung à 2,1 ml / 4 g

**Unitips Refill**  
72,00 EUR pro Packung à 15 x 0,16 ml

Syringe (1 x 2.1ml/4.0g)	Unitip (15 x 0.16ml/0.33g)	CORE Shades	VITA® Classic	Opaque Shades	Standard Shades	Enamel Shades
10006779	10006780	A1	A1 B1 D2	BOW	BW	JE
10006778	10006781	A2	A2 B2 C1 D3	AO1	A5	A6
10006777	10006782	A3	A3 B3 C2 C3 D4	AO2	A4	AE
10006776	10006783	A3.5	A3.5 B4 C4	AO3		
10006775	10006784	A4	A4	10006790	10006786	10006791
10006774	10006785			10006787	10006787	10006792
				10006788	10006788	
				10006789	10006789	
				10006790	10006790	
				10006791	10006791	
				10006792	10006792	

## Der Leitfaden „Restaurative Lösungen“ von GC

Der Leitfaden bietet Ihnen 3D-Darstellungen aller Kavitätenarten und zeigt deren Wiederherstellung mit GCs fortschrittlichen Glasionomeren, Glas-Hybriden und/oder Restaurationskomposit.



Mehr Informationen finden Sie in unserem Restaurations-Leitfaden oder in der App!



## DIAPOLISHER PASTE Diamantpolierpaste



Art.-Nr. 10000892  
**DIAPOLISHER PASTE**

Inhalt: DIAPOLISHER PASTE Spritze 2 g,  
1 x Dispensing Tip (needle type)  
& 1 x Protective cover;  
54,70 EUR pro Packung

## GC Composite Modeling Liquid Flüssigkeit zum Modellieren von Kompositmaterialien für Direktrestaurationen



Art.-Nr. 10003387  
**GC Composite Modeling Kit**

Inhalt: 1 x GC Modeling Liquid 6 ml,  
2 x Gradia Brush Pinselhalter,  
5 x Gradia Pinsel flach, 5 x Gradia  
Pinsel rund, 1 x Mischblock  
111,90 EUR pro Packung



## G2-BOND Universal

Der neue Standard der 2-Flaschen-Universal-Bondings – wegweisend für einen neuen Standard in Ihren Händen



G2-BOND Universal mit seiner patentierten Dual-H-Technologie, die für fortschrittlich optimierten Haftverbund sowohl am Zahn als auch am Komposit sorgt, ist ein vielseitig einsetzbares 2-Flaschen-Universal-System, das die zahnärztlichen Anforderungen in Hinblick auf die existierenden Goldstandards für Selbstätzung (SE) und Etch-and-Rinse (ER) erfüllt und darüber hinaus folgendes bietet:



- Auswahl des bevorzugten Ätzverfahrens
- Hervorragende Haltbarkeit und erstklassiger Haftverbund
- Hervorragende Beständigkeit gegenüber Randverfärbungen
- Hervorragende Dosierung und geringe Techniksensibilität
- Multiindikativ<sup>1</sup>
- Modernes, intelligentes und ergonomisches Design: 1-PRIMER / 2-BOND

JETZT EINSTEIGEN

182,80 EUR

Art.-Nr. 10006819  
**G2-BOND Universal Flasche Kit**  
1 x 1-PRIMER 5 ml,  
1 x 2-BOND 5 ml, Zubehör;  
182,80 EUR pro Flaschen Kit

Optimal geeignet für die IDS-Technik (IMMEDIATE DENTIN SEALING Technik)!



Alle Farben, Packungen & Preise auf einen Blick!

Einfach QR-Code scannen: Seite 34/35

Ein neuer 2-Flaschen-Bonding-Standard für alle Ätzverfahren

Für eine rundum Zufriedenheit und den Komfort Ihrer Patienten!



Verkleinerter Kontaktpunkt zwischen Schützhülle und Flasche

Lamelle für effektives Drücken der Flasche

### Gesamtleistung einer einzigartigen Zusammensetzung

- 4-MET für zuverlässige Adhäsion an Zahnschmelz und Dentin
- MDP für ausgezeichnete Adhäsion an Zahnschmelz und Dentin, Zirkonoxid, Aluminiumoxid und Nichtedelmetallen
- MDTP zur Adhäsion an Edelmetallen
- HEMA-freies Bonding-System für klinisch nachgewiesene, herausragende Haltbarkeit<sup>2</sup>

<sup>2</sup> Van Dijken J, et al, Dent Mater. 2013.



Weniger Abfall

schmale Öffnung: bis zu 300 Tropfen pro Flasche



G-Premio BOND DCA

die duale Aushärtung mit GRADIA CORE bei Stiftbefestigung und Stumpfaufbau



Praktische Flip-Top Kappe

## G-Premio BOND

Lichthärtendes Einkomponenten-Universaladhäsiv für

- ✓ Direktes Bonding
- ✓ Reparaturfälle
- ✓ Indirekte Befestigung
- ✓ Stumpfaufbauten
- ✓ Behandlung von Überempfindlichkeiten

Kann mit allen Ätzverfahren angewendet werden



Keine Kompromisse in der Leistung – Keine Kompromisse in der Anwendung

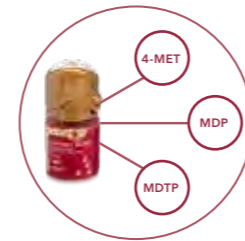

3 funktionelle Monomere: hoher Haftverbund an Dentin, Schmelz und Zr, Al, NEM & EM

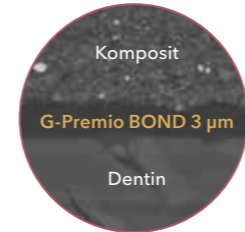

Geringe Filmstärke: vermindertes Risiko von Verfärbungen, perfekte Randpassung & hohe Ästhetik

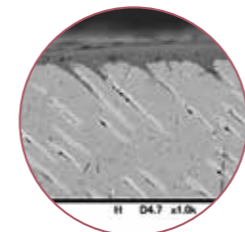

Ausgezeichnete Durchdringung: geringe postoperative Empfindlichkeiten

PREISVORTEIL

BUNDLEPACK G-ænial Universal Injectable + G-Premio BOND

~~280,40 EUR~~ 229,- EUR

Art.-Nr. 10003741  
**G-ænial Universal Injectable + G-Premio BOND Bundlepack**  
Inhalt: G-ænial Universal Injectable je 1 x A1 (1 ml), 1 x A2 (1 ml), 1 x A3 (1 ml), G-Premio BOND 5 ml Flasche, Zubehör  
229,00 EUR (Preis pro Bundlepack)



Alle Farben, Packungen & Preise auf einen Blick!

Einfach QR-Code scannen: Seite 34/35

PREISVORTEIL

3 + 1 292,60 EUR

+ ZEROFLOX X MICRO ON TOP APPLICATOR GRATIS

Preis pro Packung  
Art.-Nr. 10001458  
**G-Premio BOND 3-Bottle-Packung**  
3 Flaschen à 5 ml; 292,60 EUR

Kaufe 1 x G-Premio BOND 3-Bottle Packung und erhalte zusätzlich 1 x G-Premio BOND 5 ml Flasche (im Wert von 114,40 EUR) + ON TOP 1 x Zeroflox X Micro applicator (30 Stk.) gratis!



Selektives Ätzen von Zahnschmelz

Dosierung von G-Premio BOND

Anwendung von G-Premio BOND

Unsichtbare Haftverbundschicht

<sup>1</sup> Indikationen: Direkte Komposite | Intraorale Reparatur | Sofortige Dentinversiegelung (IDS) | Behandlung von Hypersensibilitäten | Behandlung freiliegender Wurzeloberflächen | Befestigung indirekter Restaurationen (mit G-CEM LinkForce) | Stiftbefestigung & Stumpfaufbau (mit GRADIA CORE & GPB DCA).

## TEMPSMART DC

Dualhärtendes Komposit für provisorische Kronen und Brücken

Provisorische Restaurationen spielen in der restaurativen Zahnheilkunde eine wichtige Rolle. TEMPSMART DC ist das erste frei von Weichmachern und dualhärtende Provisorienmaterial, das entwickelt wurde, um Ihnen die tägliche Arbeit einfacher und effizienter zu gestalten.



**PREISVORTEIL  
10% ON TOP**

**4 + 1 AB 64,89 EUR**

Preis pro Packung

**TEMPSMART DC 48 ml Kartusche**  
108,90 EUR anstatt 121,00 EUR pro Packung  
Erhalte 5 Packungen TEMPSMART DC 48 ml Kartusche zum Preis von 4!

**TEMPSMART DC 10 ml Kartusche**  
64,89 EUR anstatt 72,10 EUR pro Packung  
Erhalte 5 Packungen TEMPSMART DC 10 ml Kartusche zum Preis von 4!

Aktion gültig für alle Farben innerhalb gleicher Verpackungseinheit und nach Rücksprache mit einem GC-Fachberater.

**SICHERE HALTBARKEIT**  
Hohe Bruchstabilität, ideal für Zahnbrücken

**ÄSTHETISCHE ERGEBNISSE**  
Fluoreszenz und langanhaltender Glanz

**BEQUEME VERARBEITUNG**  
Nicht-klebrig, Hochglanz in wenigen Schritten

**INTELLIGENTES KONZEPT**  
Kurze Verarbeitungszeit durch Lichthärtung

Alle Farben, Packungen & Preise auf einen Blick!  
Einfach QR-Code scannen: Seite 34/35

## FREEGENOL

Temporäre Zementierung indirekter Restaurationen



Art.-Nr. 10000009  
**GC FREEGENOL TEMPORARY 1-1 Pack**  
55 g + 20 g  
65,10 EUR pro Packung

Die Abbindezeit kann nach Bedarf angepasst werden.

- Temporäre Allzwecklösung
- Anpassbare Konsistenz und Abbindezeit
- Einfaches Entfernen von Überschüssen
- Eugenolfrei - kompatibel mit Kunststoffmaterialien

## GC PLIERS

Zange zur Entfernung von Restaurationen

Art.-Nr. 10001804  
**GC PLIERS mit Zubehörsatz**  
Abhebezeuge; 50 Gummibacken; 4 g Haftpulver; 394,30 EUR pro Packung



## REVOTEK LC

Material für temporäre Kronen und Brücken - Einfach schneiden, formen und aushärten.

REVOTEK LC, der erste lichthärtende Einkomponenten-Kunststoff für temporäre Restaurationen in Stick-Form. Die Herstellung hochqualitativer temporärer Inlays, Onlays, Kronen, Verblendungen und Brücken war noch nie einfacher.

**PREISVORTEIL**

**20% 75,44 EUR**  
~~94,30 EUR~~

Preis pro Packung

Art.-Nr. 10000246 **REVOTEK LC, Intro Pack B2**  
1 x Putty Stick, 1 x Lightproof storage case, 1 x GC Spatula N°2

**75,44 EUR** anstatt 94,30 EUR

- Direkte Modellierung im Mund, ohne Anmischen oder Abformen
- Für 60 Inlays durchschnittlicher Größe oder 30 Kronen durchschnittlicher Größe
- Die Verarbeitungs- und Abbindezeiten werden durch den Anwender festgelegt
- Problemlose Entfernung aus dem Mund
- Extrem verschleißfest bei geringem Bruchrisiko
- Kompositmaterial ohne exothermische Hitze, Geruch oder chemische Reizung

# Erfolgreiche Restaurations- und Befestigungssysteme von GC!



G-aenial

G-aenial ACHORD

G-aenial Universal Injectable

G-Premio BOND

GRADIA DIRECT

Essentia

everX Posterior  
everX Flow

G2-BOND Universal

EQUIA Forte HT

GC Fuji IX GP FAST

GC Fuji III LC

RESTORATIVE SOLUTIONS



G-CEM ONE

G-CEM LinkForce

G-CEM Veneer

FujiCEM Evolve  
FujiCEM 2 SL

LUTING SOLUTIONS

# G-CEM ONE

## Selbstadhäsives Befestigungskomposit Die universelle Befestigungslösung

### Zuverlässig

Optimale Haftwerte bei retentiven und nicht-retentiven<sup>1</sup> Präparationen, dank der einzigartigen GC Touch Cure Technologie des optionalen G-CEM ONE Adhesive Enhancing Primers.

### Universell

Hervorragende Haftfestigkeit zum Zahn und zu allen Substraten: Schmelz, Dentin, Zirkonoxid, Metall, Glaskeramik<sup>2</sup>, Hybrid-Keramik<sup>2</sup>.

<sup>1</sup> Mit G-CEM ONE Adhesive Enhancing Primer  
<sup>2</sup> Mit G-Multi PRIMER<sup>3</sup> Feldtestergebnisse, nur für G-CEM ONE. Daten auf Anfrage.

**1 x G-CEM ONE Twin Refill**  
**+ G-PREMIO BOND 5 ML FLASCHE GRATIS**

Kaufe 1 x G-CEM ONE Twin Refill und erhalte 1 x G-Premio BOND 5 ml Flasche (im Wert von 114,40 EUR) gratis.

Aktion gültig nach Rücksprache mit einem GC Fachberater.



**1 x G-CEM ONE Twin Refill**  
**+ G-MULTI PRIMER GRATIS**

Kaufe 1 x G-CEM ONE Twin Refill und erhalte 1 x G-Multi Primer 5 ml Flasche (im Wert von 81,40 EUR) gratis.

Aktion gültig nach Rücksprache mit einem GC Fachberater.



Flexibel: Die optionale Verwendung des Primers ermöglicht optimale Haftwerte bei retentiven und nicht-retentiven Präparationen.

### Anwenderfreundlich

Ausgeprägte Dunkelhärtung, „tack-cure“ Überschussentfernung, hohe Toleranz gegenüber Speichel und Feuchtigkeit<sup>1</sup>, Fließfähigkeit ideal für Befestigungen, praktisch keine postoperative Sensibilitäten<sup>3</sup>.



**PREISVORTEIL**  
**3 + 1 AB 143,20 EUR**

Erhalte 4 Nachfüllpackungen G-CEM ONE zum Preis von 3!

Aktion innerhalb gleicher Verpackungseinheit der Nachfüllpackungen (Refill) gültig.

Farbmix möglich. Aktion gültig nach Rücksprache mit einem GC Fachberater.

Art.-Nr. 10006921  
**G-CEM ONE Twin Refill A2**  
Art.-Nr. 10006922  
**G-CEM ONE Twin Refill Transluzent**

Inhalt pro Twin Refill:  
2 x G-CEM ONE Spritze (4,6 g),  
15 x GC Automix Tips Regular,  
5 x GC Automix Endo Tips;  
143,20 EUR pro Packung



Einfache Überschussentfernung mit optionalem „Tack Curing“.

Mit freundlicher Genehmigung von Dr. K. Otani, Japan

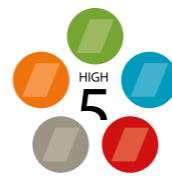

### Jetzt auch mit G-Premio BOND kombinierbar!

GC-CEM ONE ist nun zusätzlich in drei neuen Packungen in Kombination mit G-Premio BOND verfügbar, aus denen Sie Ihr bevorzugtes Befestigungsprotokoll wählen können. Die Kombination aus drei funktionellen Monomeren sorgt für eine optimale Haftung – nur ein Adhäsiv für alle direkten und indirekten Workflows!



### Optional: G-CEM ONE Adhesive Enhancing Primer

Für alle Pfeilerzähne und Kavitäten

- MDP: Verbund zur Zahnhartsubstanz, Zirkonoxid und Nichtedelmetall
- 4-MET: Verbund zur Zahnhartsubstanz
- MDTP: Verbund zu Edelmetall
- Beschleuniger - Starker Verbund an Pfeilerzahn und Kavität durch GC Touch Cure-Funktion

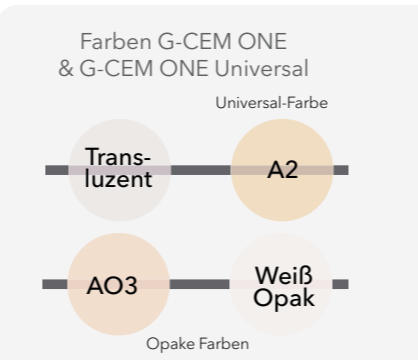

# BEFESTIGUNGSLÖSUNGEN VON GC

## GC FujiCEM Evolve

Innovativer, kunststoffverstärkter Glasionomer für Zuverlässigkeit und angenehmen Komfort

### Einen Schritt voraus

Ein neues Dosiersystem und die Möglichkeit der Lichthärtung zur Entfernung von Rückständen machen die Zementierung einfacher denn je. Darüber hinaus besticht FujiCEM Evolve durch verbesserte Eigenschaften, wie eine höhere Röntgenopazität und einen langlebigeren Haftverbund – hauptsächlich auf Zirkonoxid.



**1 x FujiCEM Evolve Klinikpackung**  
**+ 4 x PUSH AND CLICK TIP REGULAR GRATIS**

Kaufe 1 x FujiCEM Evolve Klinikpackung und erhalte 4 x Push and Click Tip Regular Packung im Wert von à 21,10 EUR gratis!

Art.-Nr. 10006621  
**FujiCEM Evolve Klinikpackung**  
Inhalt: 8 x GC FujiCEM Evolve syringe (9,2 g / 5,0 ml), 2 x Mixing Pad #22; 556,90 EUR

Aktion nur gültig nach Rücksprache mit einem GC Fachberater.



Alle Farben, Packungen & Preise auf einen Blick!  
Einfach QR-Code scannen: Seite 34/35



Einfache Dosierung und einfache Überschussentfernung.  
Mit freundlicher Genehmigung von Dr. J. Tapia, Spanien



Hier geht's zu den Videos

### Ideal für Metall- und Zirkonrestorationen

- Handmischvariante oder Automix
- Keine Vorbehandlung
- Lange Verarbeitungszeit, kurze Abbindezeit
- Hervorragende Randdichtigkeit
- Kein Kofferdam, feuchtigkeitstolerant
- Optimale Viskosität
- Geringe Filmstärke
- Optionale Lichthärtung

### PREISVORTEIL

**20 % 86,40 EUR**  
~~108,00 EUR~~

Preis pro Packung

Art.-Nr. 10004926  
**FujiCEM Evolve Single Pack**  
Inhalt: 1 x GC FujiCEM Evolve Spritze (à 9,2 g / 5,0 ml), 15 x GC Push and Click Mischkanülen Regular

**86,40 EUR** anstatt 108,00 EUR

## GC FujiCEM 2 Slide & Lock

Hochwertiger, kunststoffmodifizierter Glasionomer-Befestigungszement in Kombination mit der innovativen Force & Fusion Technologie



### PREISVORTEIL

**25 % 409,- EUR**  
~~542,40 EUR~~

Art.-Nr. 10003468 **FujiCEM 2 SL Eco pack**  
Inhalt: 4 FujiCEM 2 SL Kartuschen (à 13,3 g / 7,2 ml)  
**409,- EUR** anstatt 542,40 EUR

### Befestigungslösungen

Der GC „Luting Guide“ Befestigungsleitfaden hilft Ihnen bei der Auswahl des richtigen Materials. Er enthält darüber hinaus Informationen zu den einzelnen Befestigungsschritten. Mehr Informationen finden Sie in unserem Befestigungsleitfaden oder in der App!

Die schrittweise Anleitung für alle Befestigungen finden Sie im **GC Luting Guide** (Befestigungsleitfaden)



## CERASMART270

### Kraftabsorbierende Hybridkeramik CAD/CAM-Block

Natürliche Passform, Präzision, Stärke und Flexibilität kombiniert mit einer leicht anzuwendenden, lichthärtenden Oberflächenversiegelung

- Flexibilität für die Absorption von Stoßbelastungen
- Für langlebige Restaurationen
- Extrem passgenaue Ränder für nahtlose Übergänge
- Hervorragende Polierbarkeit und Glanzbeständigkeit
- Optimale Fluoreszenz und Transluzenz
- Implantatgestützte Krone
- Ersatz einer großen Kompositrestauration mit parapulpären Stiften
- Restauration eines zweiten Molaren
- Restauration eines Quadranten

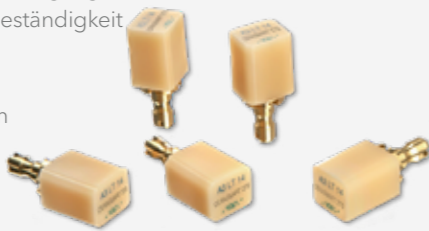

#### Farben

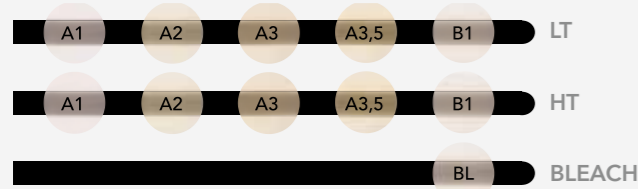

**PREISVORTEIL**

4 + 1	AB
10 + 3	138,20
	EUR



Preis pro Packung (5 Blöcke pro Packung)

Erhalte 5 Packungen CERASMART270 CAD/CAM Blöcke (à 5 Stk.) zum Preis von 4!

Erhalte 13 Packungen CERASMART270 CAD/CAM Blöcke (à 5 Stk.) zum Preis von 10!

Erhältlich in den Größen 12, 14 und 14L.

Gültig für alle erhältlichen Artikelnummern, allerdings nur innerhalb der selben Produktgruppe und nach Rücksprache mit einem GC Fachberater.

CERASMART270 Blöcke sind CEREC-kompatibel und im aktuellen CEREC Software-Update gelistet. Verfügbar für Bestellungen durch autorisierte CEREC Händler.



Alle Farben, Packungen & Preise auf einen Blick!  
Einfach QR-Code scannen: Seite 34/35



## GC Initial LRF BLOCK

### Der leuzitverstärkte Feldspat-CAD/CAM-Block für indirekte Restaurationen

Einfach schleifen... polieren ... befestigen ... kein Glanzbrand!

- Stark & kompakt**
- Höhere Festigkeit gegenüber konventionellen Feldspat Keramikblöcken
  - Kein Chipping
  - Präzise Ränder
  - Sehr glatte Oberflächen bereits nach dem Schleifen

- Glanz & Ästhetik**
- Einfach und schnell zu polieren
  - Chamäleon-Effekt



#### Farben

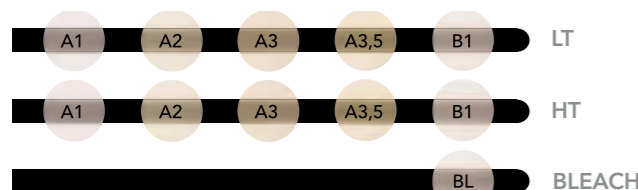

**PREISVORTEIL**

4 + 1	AB
10 + 3	87,70
	EUR

Preis pro Packung (5 Blöcke pro Packung)

Erhalte 5 Packungen Initial LRF Blöcke (à 5 Stk.) zum Preis von 4!

Erhalte 13 Packungen Initial LRF Blöcke (à 5 Stk.) zum Preis von 10!

Erhältlich in den Größen 12, 14 und 14L.

Gültig für alle erhältlichen Artikelnummern, allerdings nur innerhalb der selben Produktgruppe und nach Rücksprache mit einem GC Fachberater.

## CAD/CAM SOLUTIONS VON GC



## GC Initial LiSi Block

### Vollkristallisierter CAD/CAM-Block aus Lithium-Disilikat

Initial LiSi Block ist ein vollständig kristallisierter Lithium-Disilikat-Block, der ohne Brennvorgang über optimale physikalische Eigenschaften verfügt. Die von GC entwickelte HDM-Technologie (High Density Micronization) für die CAD/CAM-Zahnmedizin, sorgt für hohe Abrasionsbeständigkeit, passgenaue Ränder und ästhetische Endergebnisse. In Verbindung mit der ONE SQIN Technik - dem malbaren Farb- und Micro-Layering-Keramiksistem - können Sie schnell und einfach ästhetischere Ergebnisse erzielen.



- Zeitersparnis, da kein Kristallisationsbrand erforderlich
- Langlebige Ästhetik
- Feine, passgenaue Ränder
- Natürliche Opaleszenz
- Ideale Basis für die ONE SQIN Technik
- Einfach schleifen, polieren, einsetzen

**PREISVORTEIL**

4 + 1	AB
10 + 3	131,-
	EUR

Preis pro Packung

Erhalte 5 Packungen Initial LiSi Block zum Preis von 4!

Erhalte 13 Packungen Initial LiSi Block zum Preis von 10!

Aktion nur gültig innerhalb der gleichen Packungseinheit und nach Rücksprache mit einem GC Fachberater.



Alle Farben, Packungen & Preise auf einen Blick!  
Einfach QR-Code scannen: Seite 34/35

**INITIAL LISI BLOCK AESTHETIC KIT**

**510,30 EUR**

Preis pro Packung

Art.-Nr. 10007322

Initial LiSi Block Aesthetic Kit



### Polieren oder charakterisieren? Sie haben die Wahl!



# Tooth Wear ist real. Unsere Lösungen auch.

## Langfristige indirekte Versorgungskonzepte bei ausgeprägtem Zahnverschleiß

### Direkt oder indirekt?

Bei der Versorgung von Zahnverschleiß gibt es dafür keine feste Regel. Entscheidend ist ein möglichst minimalinvasives Vorgehen. In vielen Fällen wird zunächst mit direkten Restaurationen begonnen. Bei komplexen Fällen mit ausgeprägtem oder pathologischem Zahnverschleiß können jedoch auch indirekte Versorgungen erforderlich werden. Hier sind Materialien gefragt, die im Langzeiteinsatz zuverlässig sind und gleichzeitig die vorhandene Zahnschubstanz schonen. GC Produkte wurden speziell für diese Anforderungen entwickelt und unterstützen den gesamten Behandlungsablauf zuverlässig.



Alle Produkte unserer „Tooth Wear ist real“-Kampagne sind mit diesem Hinweis gekennzeichnet.



JETZT QR-CODE SCANNEN UND MEHR ÜBER DIE KAMPAGNE ERFAHREN!



**GC Temp PRINT**  
Lichthärtendes 3D-Druck-Komposit für temporäre Kronen und Brücken



**Initial™ LiSi Block**  
Vollkristallisierter CAD/CAM-Block aus Lithium-Disilikat



**Initial LiSi Press**  
Lithium-Disilikat zum Pressen



**Initial Zirconia Disks**  
ST, HT, UHT und Multilayer Elite CAD/CAM-Disk aus Zirkonoxid für anspruchsvolle Fälle



**G-CEM ONE™**  
Universelles selbstadhäsives Befestigungskomposit



**TEMPSMART™ DC**  
Dualhärtendes Bisacryl-Komposit für temporäre Kronen und Brücken



**CERASMART™270**  
Kraftabsorbierender Hybridkeramik-CAD/CAM-Block



**Initial IQ ONE SQIN**  
Malbares Farb- und Micro-Layering-Keramiksistem



**Initial Zr-FS**  
Verblendsystem für Zirkonoxid-Gerüste



**FujiCEM™ Evolve**  
Kunststoffmodifizierter Glasionomer-Befestigungszement

Bei der Auswahl sollte Folgendes berücksichtigt werden:

- Ausmaß des Substanzverlusts
- Ätiologie
- Progressionsrate des Zahnverschleißes

Bei schwerem generalisiertem Zahnverschleiß ist eine sorgfältige Planung entscheidend, um Ästhetik, Funktion und Phonetik in Einklang zu bringen und gleichzeitig möglichst minimalinvasiv vorzugehen. Die Literatur zeigt, dass die vertikale Dimension der Okklusion (VDO) innerhalb der Komfortzone des Patienten sicher erhöht werden kann - **typischerweise um bis zu 5 mm im Inzisalbereich.**

**TEMPSMART DC**  
Dualhärtendes Bisacryl-Komposit für temporäre Kronen und Brücken

Mit freundlicher Genehmigung von Dr. C. Lampson, Deutschland.

Dieser Fall erforderte eine Erhöhung der vertikalen Dimension. Die Versorgung mit **TEMPSMART DC**-Provisorien lässt unmittelbar erkennen, wie die definitive Versorgung aussehen wird.

- Angenehme, nicht klebrige Verarbeitung
- Hohe Bruchzähigkeit
- Schnelle Politur und langanhaltender Glanz
- Reparierbar und unterfütterbar

**CERASMART 270**  
Kraftabsorbierender Hybridkeramik-CAD/CAM-Block

Mit freundlicher Genehmigung von Dr. C. Moussally, Frankreich.

Bei einem Patienten mit Bruxismus wurde die Okklusion im Seitenzahnbereich mit **CERASMART 270** wiederhergestellt.

- Homogene Füllstoffverteilung dank FSC-Technologie - stabil, glatt und langlebig
- Puffert hohe Kaukräfte
- Einfache intraorale Reparatur

**G-CEM ONE**  
Universelles selbstadhäsives Befestigungskomposit

- Universell einsetzbar und selbstadhäsiv
- Hohe Haftfestigkeit in allen Applikationsmodi
- Verfärbungsresistent
- Hohe Verschleißfestigkeit

**FujiCEM Evolve**  
Kunststoffmodifizierter Glasionomer-Befestigungszement

- Applikation in einem Schritt
- Weniger techniksensitiv als Kompositzemente
- Feuchtigkeitstolerant
- Optimale Haftung an Zirkonoxid
- Geringe Filmstärke und präzise Adaptierung

**G-CEM ONE** zeichnet sich durch eine hohe intrinsische Farbstabilität aus.

**FujiCEM Evolve** ist feuchtigkeits-tolerant und die Überschüsse lassen sich einfach entfernen.



Eine klare Kommunikation zwischen Behandler und Labor ist entscheidend für eine funktionelle und ästhetische Rehabilitation.

**GC Temp PRINT**  
Lichthärtendes 3D-Druck-Komposit für temporäre Kronen und Brücken

- Hervorragende, stabile mechanische Eigenschaften
- MMA-frei, für DLP-Druck geeignet
- Kompatibel mit OPTIGLAZE color

Selbst feinste anatomische Strukturen lassen sich einfach realisieren. Kleine okklusale Anpassungen lassen sich problemlos durch Beschleifen oder Ergänzen mit Komposit vornehmen. **GC Fuji TEMP LT** eignet sich ideal für die temporäre Befestigung.

Vergleich der polierten Oberfläche (zweite Politur) von **Initial LiSi Press** (oben links) und konventionellem Lithium-Disilikat (unten rechts) bei identischer Vergrößerung.

**Initial LiSi Block & Initial LiSi Press**  
Lithium-Disilikat-Lösungen zum Fräsen und Pressen

- Hervorragende Ästhetik
- Lithium-Disilikat mit HDM-Technologie und hervorragenden physikalischen Eigenschaften
- Glatte Ränder und sehr gute Polierbarkeit durch homogene Struktur

Ein Patient mit ausgeprägtem erosivem Zahnverschleiß wurde mit Teilrestaurationen aus **Initial LiSi Press** im Seitenzahnbereich versorgt.

**Initial Zirconia**-Lösungen ermöglichen ein Höchstmaß an Individualisierung bei minimalem Materialeinsatz.

**Initial Zirconia Solutions**  
Hochfeste Zirkonoxid-Disks und Optionen zur Charakterisierung

- Omnifunktional: breites Indikationsspektrum, reguläres oder Speed-Sintern
- Dünnwandige Restaurationen für unterschiedliche Präparationsarten
- Hervorragende Ästhetik mit Initial IQ ONE SQIN
- Erhältlich als ST, HT, UHT und Multilayer

Bei diesem Patienten mit ausgeprägtem erosivem Zahnverschleiß musste eine insuffiziente Krone an Zahn 16 ersetzt werden. Die Versorgung erfolgte mit Zirkonoxid.



# GC AUSTRIA NEWS & HIGHLIGHTS

JULI BIS DEZEMBER 2026

PRAXIS

