

# GC France - Offres Cabinet

Juillet - Décembre 2026



# L'usure sévère

Il n'existe pas de règle stricte pour choisir entre un traitement de l'usure direct ou indirect, mais l'objectif est toujours de rester aussi minimalement invasif que possible. La plupart des cas commencent par des restaurations directes. Toutefois, dans les cas complexes avec une usure sévère ou pathologique, des matériaux indirects peuvent être nécessaires.

## Workflow pour le traitement de l'usure par restaurations indirectes



Dr Zohaib Ali, UK

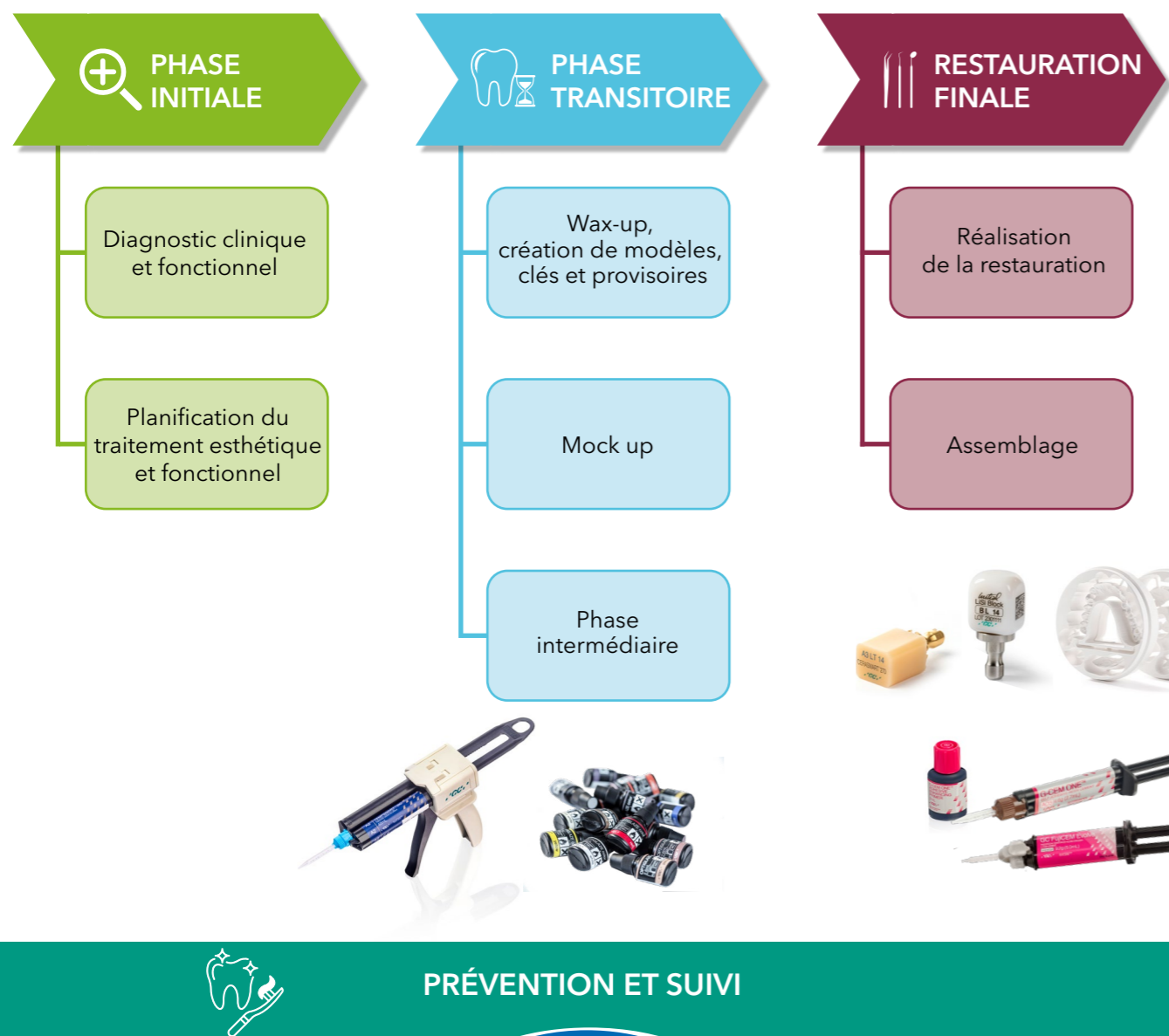

Usure Modérée



Perte de structure dentaire <1/3



Usure Sévère

Perte de structure dentaire >1/3

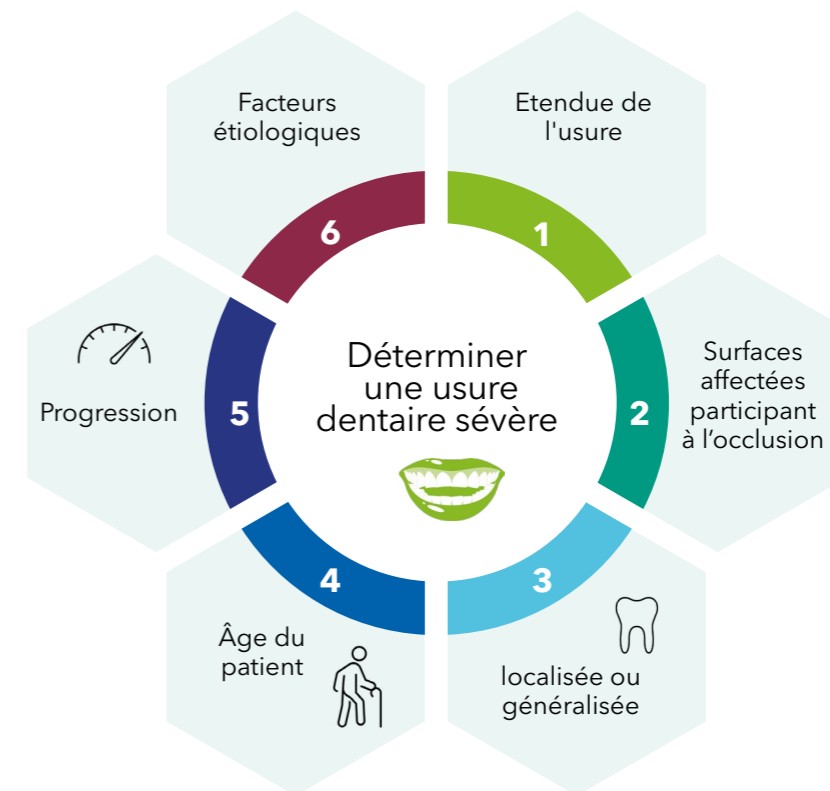

**KYAAA!**

**GC TEMPSMART DC**

**4+1\***

Panachage possible, teinte au choix  
\*Gratuité envoyée par GC, la moins chère est offerte

---

**1 cartouche 48ml**

**1 recharge OPTIGLAZE color OFFERTE\***

Cartouche TEMPSMART de 48ml, teinte au choix  
\*Gratuité envoyée par GC

**TEMPSMART™ DC**  
Composite bis-acrylique à prise duale pour C&B provisoires



Non collant, résistant à la fracture, polissage rapide et brillance, réparable et rebasable

Teintes	Cartouche 48ml (60g) +16 embouts	Seringue 10ml (12,5g) + 10 embouts
A1	10001463	10001469
A2	10001464	10001470
A3	10001465	10001471
A3.5	10001466	-
B1	10001467	10001472
BW	10001468	-



PLUS D'INFOS

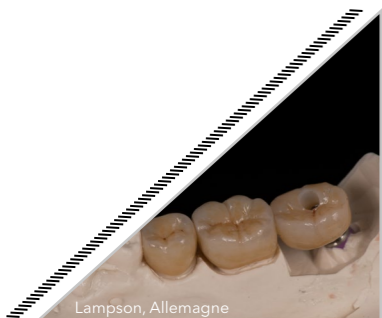

perte de substance dentaire > 1/3

Propriétés physiques

Esthétique

Manipulation

Matériaux	Céramique hybride	Disilicate de Lithium	Zircone
	CERASMART™ 270	Initial™ LiSi Block	Initial™ Zirconia Disk
Résistance à la flexion biaxiale MPa	270	408	600-1200
Elasticité / capacité d'absorption des forces masticatoires	+++	-	-
Prévention de l'usure de l'antagoniste	+++	+	+
Esthétique	++	+++	++
Indiqué en antérieur	+	+++	+
Caractérisation : options	OPTIGLAZE color	Initial IQ Lustre Paste ONE ...	Initial Zr/Fs IQ ONE SQIN
Réparation en bouche	+++	+	+
Polissabilité	+++	+++	+
Rapidité de traitement	+++	++	+

FLASH!

### CERASMART™270

4+1\*

10+3\*

sur barrettes de 5 blocs. Possibilité de panacher avec Initial LRF & LiSi Block. \*Gratuités envoyées par GCF, les moins chères sont offertes.



Taille 12 : inlays, onlays, overlays  
 Taille 14 : adaptée aux couronnes individuelles  
 Taille 14L : adaptée aux larges restaurations

CERASMART270 for CEREC			Universal
Taille 12	Taille 14	Taille 14L	
10001396	10001418	10001440	A1 LT 10001429
10001397	10001419	10001441	A2 LT 10001430
10001398	10001420	10001442	A3 LT 10001431
10001399	10001421	10001443	A3.5 LT 10001432
10001400	10001422	10001444	B1 LT 10001433
10001391	10001413	10001435	A1 HT 10001424
10001392	10001414	10001436	A2 HT 10001425
10001393	10001415	10001437	A3 HT 10001426
10001394	10001416	10001438	A3.5 HT 10001427
10001395	10001417	10001439	B1 HT 10001428
10001401	10001423	10001445	BL 10001434

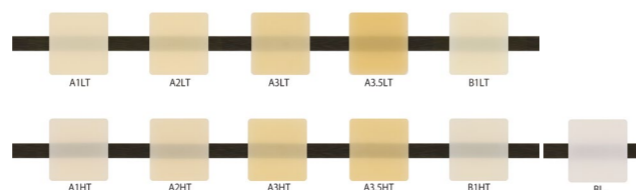

### CERASMART™270

Bloc hybride en composite renforcé, la solution flexible pour l'usure

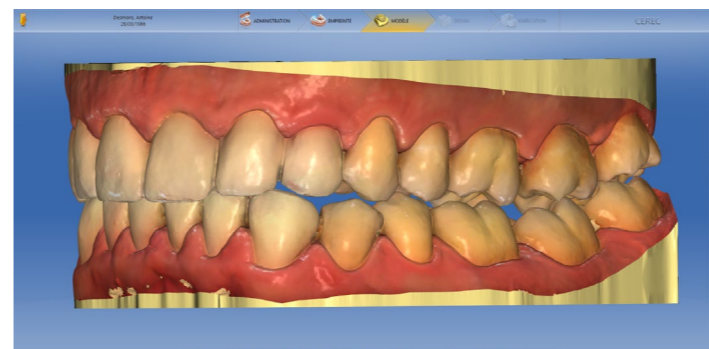

Occlusion postérieure restaurée avec CERASMART270 chez un patient souffrant de bruxisme.  
 Dr C. Moussally, France



Fluorescence et translucidité optimales



Propriétés optiques similaires à celles de la dent naturelle

Choisissez votre méthode de finition

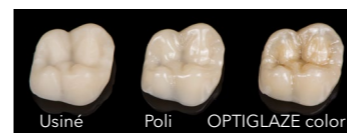

Collage avec G-CEM ONE



SCAN ME

TUTOS MAQUILLAGE

### CERASMART270



OPTIGLAZE color, 17 teintes disponibles

### Initial™ LiSi Block

Glaçage et maquillage avec Initial IQ Lustre Paste ONE et Initial Spectrum Stains





## Initial™ LiSi Block

le bloc de disilicate de lithium déjà cristallisé



### La philosophie CAD/CAM de GC



GAGNEZ DU TEMPS



GARDEZ LE CONTRÔLE



RÉSULTATS ESTHÉTIQUES

L'option CAD/CAM au fauteuil en un seul rendez-vous



**BRUMM!**

## PROMO Block

4+1\*

10+3\*

sur barrettes de 5 blocs CERASMART270, Initial LRF & LiSi Block  
\* Possibilité de panacher. Gratuités envoyées par GCF, les moins chères sont offertes.

Initial LiSi Block CEREC	
	Taille 14
A1 HT	10004844
A2 HT	10004956
A3 HT	10004957
A3.5 HT	10037273
B1 HT	10004886
A1 LT	10004887
A2 LT	10004958
A3 LT	10004888
A3.5 LT	10037274
B1 LT	10004889
BL	10037275



10007322 - Initial Aesthetic Kit

Blocs (A1 HT, A2 HT, A2 LT, A3 HT, A3 LT) + 5 pots Initial IQ Lustre Paste ONE de 4g(L-NFL, L-A, L-2, L-3, L-OP) + Diluting Liquid 8ml, Refresh Liquid 8ml, GC Initial Brush 00LP - GC Initial Brush 02LP, plateau de mélange



## Initial™ LRF Block

Priorité à l'esthétique et au naturel

la céramique feldspathique renforcée en leucite



Initial LRF Block				
Universal	for CEREC			
Taille 14	Taille 12	Taille 14	Taille 14L	
10003078	A1 HT	10003044	10003045	10003046
10003084	A2 HT	10003050	10003051	10003052
10003090	A3 HT	10003056	10003057	10003058
10003096	A3.5 HT	10003062	10003063	10003064
10003102	B1 HT	10003068	10003069	10003070
10003081	A1 LT	10003047	10003048	10003049
10003087	A2 LT	10003053	10003054	10003055
10003093	A3 LT	10003059	10003060	10003061
10003099	A3.5 LT	10003065	10003066	10003067
10003105	B1 LT	10003071	10003072	10003073
10003108	BL	10003074	10003075	10003076

10003110 Initial LRF Glaze Paste & Liquid

### SOLUTIONS ZIRCONO



**SCAN ME**

## initial™ Zirconia Disk Multilayer Elite

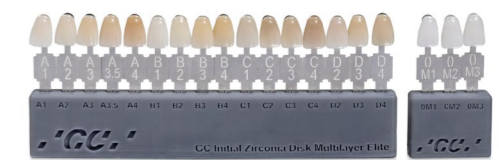

Teintier Zircono disponible sur commande. Contactez votre RR

## Initial Zirconia Disk Multilayer Elite

3+1\*

\* Possibilité de panacher. Gratuité envoyées par GCF, la moins chère est offerte.



	GC Initial Zirconia Disk Multilayer Elite - ø 98,5mm			
	14mm	16mm	20mm	25mm
A1	70017398	70017417	70017436	70017455
A2	70017399	70017418	70017437	70017456
A3	70017400	70017419	70017438	70017457
A3.5	70017401	70017420	70017439	70017458
A4	70017402	70017421	70017440	70017459
B1	70017403	70017422	70017441	70017460
B2	70017404	70017423	70017442	70017461
B3	70017405	70017424	70017443	70017462
B4	70017406	70017425	70017444	70017463
C1	70017407	70017426	70017445	70017464
C2	70017408	70017427	70017446	70017465
C3	70017409	70017428	70017447	70017466
C4	70017410	70017429	70017448	70017467
D2	70017411	70017430	70017449	70017468
D3	70017412	70017431	70017450	70017469
D4	70017413	70017432	70017451	70017470
OM1	70017414	70017433	70017452	70017471
OM2	70017415	70017434	70017453	70017472
OM3	70017416	70017435	70017454	70017473

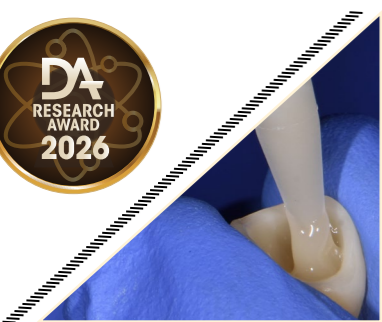

## G-CEM ONE™

La colle simplifiée avec nettoyant booster AEP pour les cas encore plus exigeants



PLUS D'INFOS



10006833	G-CEM ONE Adhesive Enhancing Primer 4ml
10006920	System Kit : 2 ser 4,6g (A2+Tr), 1 AEP 4mL, 1 Multi Primer 4ml +15 embouts Automix Regular + 5 Endo
10006918 A2 10006919 Tr	Starter Kit : 1 seringue G-CEM ONE (4,6g), 1 G-CEM ONE AEP 2mL, 8 embouts Automix Regular + 2 Endo
10006921 A2 10006922 Tr	Twin Pack (2 seringues, 15 embouts regular + 5 endo)
10006923 AO3 10006924 WO	Single Pack (1 seringue 8 embouts regular + 2 endo)
10006925 A2 10006926 Tr	Value Refill (8 seringues, 60 embouts regular + 20 endo)



# BASH!

G-CEM ONE recharges

3+1

\*Possibilité de panacher. Gratuité envoyée par GCF, la moins chère est offerte

3 recharges G-CEM ONE

1 recharge GC Initial IQ  
Lustre Paste ONE OFFERTE\*

\*Gratuité envoyée par GCF

3 Twin Pack G-CEM ONE

1 G-Multi PRIMER OFFERT\*



## G-CEM LinkForce™

Colle composite à prise duale universelle et esthétique



Seringue G-CEM LinkForce 8,7g/5ml

10001341 A2      10001343 Opaque  
10001342 Tr      10001344 Bleach

G-Multi PRIMER 10001350 le flacon de 5ml

Pré-traitement des restaurations avant le collage...



## FujiCEM™ Evolve

CVIMAR pour tous les cas rétentifs



### LA meilleure option pour la zircone



Couronne Zr avec limites sous-gingivales. Dr J Tapia Guadix, Espagne

10004926	Single Pack (1 seringue + 15 embouts regular)
10004916	Triple Pack Handmix (3 seringues + 1 bloc)
10004928	Triple Pack Automix (3 seringues + 45 embouts)
10006621	Clinic Pack (8 seringues + 2 blocs)

10004917 Embouts Regular x15  
10004929 Embouts Endo x15



### FujiCEM Evolve Clinic Pack

4 boîtes Push & Click Tip regular OFFERTES\*

\*Gratuité envoyée par GCF - 10004917

### GUIDE D'ASSEMBLAGE



SCAN ME

### GC Fuji PLUS



la référence CVIMAR

10000087 jaune  
10000161 A3

### GC Fuji I



Le CVI pur

10000091

### Fuji PLUS / EQUIA Forte HT

4+1\*

boîte de 50 capsules, panachage possible, teinte au choix. \*Gratuité envoyée par GCF

### Eco Pack FujiCEM 2 SL

10003468

4 cartouches (13,3g/7,2ml) - Prix détail 416€ TTC

SOYO<sup>ooo</sup>

### FujiCEM® 2SL

La solution traditionnelle facile, rapide et fiable...

10003459 2 cartouches (13,3g-7,2ml)  
10003468 4 cartouches (13,3g-7,2ml)  
10003465 Embouts Endo x10  
10003464 Embouts Regular x20  
10003470 Embouts Regular x100





## G-ænia™ Universal Injectable

Composite de restauration haute résistance



**PLUS D'INFOS**

Seringues 1 ml/1,7g	Teintes	Unitips 15x0,16ml
10003705	A1	10006896
10003706	A2	10006897
10003707	A3	10006898
10003708	A3.5	10006899
10003709	A4	10006900
10003710	B1	10006901
10003711	B2	10006902
10003712	CV	10006903
10003713	CVD	10006904
10003714	AO1	10006905
10003715	AO2	10006906
10003716	AO3	10006907
10003704	BW	10006911
10003703	XBW	10006910
10003718	AE	10006909
10003717	JE	10006908



- Solidité et résistance à l'usure exceptionnelles
- 3 étapes en 1
- Facile à polir

Dr Al-Jaff, Irak

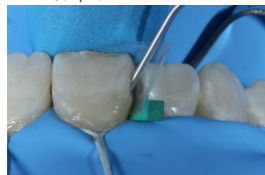

**WOW!**

### G-ænia™ Universal Injectable

**8+2\***

sur seringues & unitips, teintes au choix.  
\*gratuités envoyées par GCF

### 6 G-ænia™ Universal Injectable

La recharge **EXACLEAR OFFERTE\***

sur seringues & unitips, teintes au choix.  
\*gratuités envoyées par GCF - 10001483

10003735 les 30 embouts flexibles

L'embout le plus long pour le chemin le plus court vers une restauration parfaite

Allongé



Flexible



40 à 50% plus long que les embouts conventionnels

## EXACLEAR, silicone transparent

### Technique de moulage par injection

Parfaitement indiquée pour les traitements plus complexes, lorsque de nombreuses dents sont touchées par l'usure.



La recharge	Injection Moulding Kit
10001483	10003753
2x48ml + 6 embouts	1 cartouche EXACLEAR + 3 seringues A1, A2, A3 G-ænia™ Universal Injectable



**PLUS D'INFOS**

## everX Flow™

Composite fluide fibro-renforcé



### everX Flow™

**4+1\***

**10+3\***

Teintes au choix. \*Gratuités envoyées par GCF  
possibilité de panacher avec les autres composites GC, cf p8

**Teinte Bulk (translucide)**  
Profondeur de photopolymérisation 5.5mm  
Optimale pour les profondes cavités postérieures & pour un placement rapide



**Teinte Dentine**  
Profondeur de photopolymérisation 2.0mm  
Optimale pour des résultats plus esthétiques & les reconstitutions de moignons



10001489 teinte Dentine, seringue de 2ml  
10001488 teinte Bulk, seringue de 2ml

**GOO!**



## G-aenial™ A'CHORD

Le composite premium universel avec un système de teinte simplifié



PLUS D'INFOS

Seringues 2,1 ml/4g	Teintes	Unitips 15x0,16ml
10006739	A1	10006753
10006740	A2	10006754
10006741	A3	10006755
10006742	A3.5	10006756
10006743	A4	10006757
10006744	A5	10006758
10006745	A6	10006759
10006747	AO1	10006761
10006748	AO2	10006762
10006749	AO3	10006763
10006751	JE	10006765
10006752	AE	10006766
10006746	BW	10006760
10006750	BOW	10006764

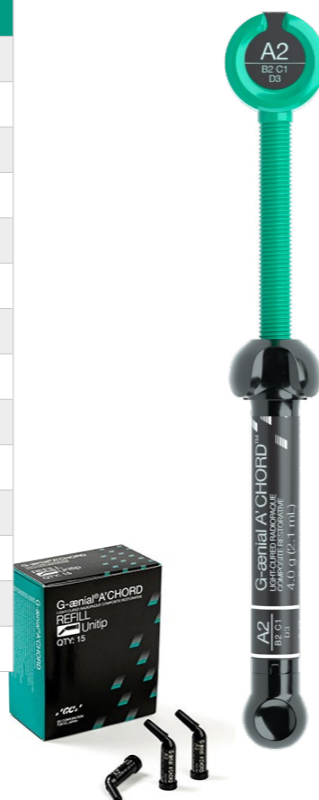

- Résistance élevée, faible usure et stabilité de la teinte au fil du temps
- La fluorescence naturelle garantit un résultat invisible sous n'importe quelle lumière

Facette G-aenial™ A'CHORD sur dent 11

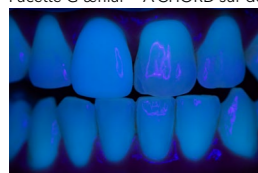

SWISH!

### G-aenial™ A'CHORD

4+1\* 10+3\*

sur seringues & unitips. teintes au choix.  
Gratuité envoyée par GCF, les moins chères sont offertes  
Panachage possible avec les autres composites GC, cf p8

### 4 G-aenial™ A'CHORD

Le Kit Modeling Liquid OFFERT\*

seringues & unitips. teintes au choix.  
\*Gratuité envoyée par GCF - 10003387

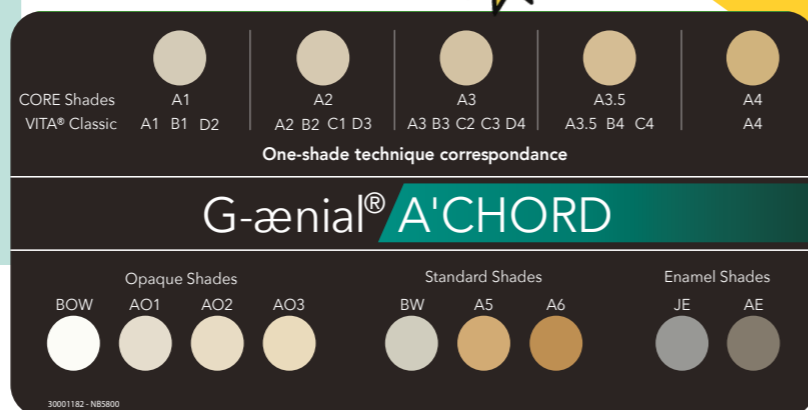

## G-Premio BOND

l'adhésif UNIVERSEL MULTI-INDICATIONS en 1 ÉTAPE

un SEUL adhésif, un SEUL protocole, pour TOUS les collages au cabinet



Composites directs

Collage indirect inlays/onlays, facettes

Reconstitution corono-radulaire

Réparation céramique + métal



- 10001458 Le Tri Pack (3x5ml)
- 10001242 Les unidoses 50 x0,1ml
- 10001461 La recharge 5ml

COMMENT CHOISIR L'ADHÉSIF IDÉAL ?



SCAN ME

## G2-BOND Universal, l'adhésion en 2 ÉTAPES... (primer et adhésif)

La solution idéale pour la technique IDS



10006819 Le Pack

1 flacon de 5 ml & capuchon de 1-PRIMER + 1 flacon de 5 ml & capuchon de 2-BOND + 20 plateaux jetables + 50 pinceaux applicateurs un guide technique

ZUTTO

SANS  
BISPHENOL-AL'Art de créer  
des restaurations  
invisiblesCOMMENT CHOISIR  
LE MATÉRIAU DE  
RESTAURATION IDÉAL ?PLUS  
D'INFOS

POW!

PROMO composites<sup>1</sup>

4+1\*

10+3\*

<sup>1</sup>sur seringue ou unitips G-aenial™ A&P, G-aenial™ A'CHORD, everX Flow et essentia

\*gratuités envoyées par GCF, les moins chères sont offertes

4 seringues ou boîtes d'unitips<sup>1</sup>

LM Mini Spatula OFFERTE\*

<sup>1</sup>sur seringue ou unitips G-aenial™ A&P, G-aenial™ A'CHORD, et essentia. \*gratuité envoyée par GCF - 70000213

FLUIDITÉ DES COMPOSITES

de FLUIDE

... à FERME



Choisir facilement le mode de manipulation et le système de teintes, pour des résultats esthétiques fiables. La technologie de charge GC assure une bonne durabilité, une résistance à l'usure et un polissage longue durée.

e s s e n t i a

Les propriétés physiques des fluides sont aussi performantes que celles de la version condensable.

PÂTE  
Essentia UINJECTABLE  
LoFlo UFLUIDE  
HiFlo U

10003549 essentia U, unitips 15x0,16ml  
10003524 essentia U, seringue 2ml (4g)

10003383 HiFlo U, seringue 2ml (3,6g)  
10003385 LoFlo U, seringue 2ml (3,4g)



Modeling Liquid

Simplifiez l'application de vos composites avec la technique au pinceau



PING!

offre  
en p12

10003387 GC Modeling Liquid Kit  
flacon 6ml + 2 manches + 5 pinceaux plats + 5 pinceaux fins + 1 bloc de mélange)

10001380 Recharge (flacon 6ml)

10000242 2 manches de pinceaux  
10000241 10 pinceaux plats  
10000240 10 pinceaux fins





Application en Vidéo



# EQUIA Forte™ HT

La solution tolérante biocompatible et esthétique



PLUS D'INFOS

- Tolérant à l'humidité
- Rapide
- Facile
- Scientifiquement prouvé
- Economique



+ de 100 ans d'expérience dans les CVI, matériaux qui pénètrent et soignent la dent\*

\*Mount & Ngo 2006  
<http://geriatricdentistry.com/wp-content/uploads/2011/08/GIC-residual-carries-2006.pdf>

**FWOOSH!**

## EQUIA Forte HT / Fuji PLUS

4+1\*

boîte de 50 capsules, panachage possible, teinte au choix.  
 \*Gratuité envoyée par GCF



- Intro Pack (20 capsules HT + 20 unidoses)
- Boîte de 50 capsules A1, A2, A3, A3.5, B1, B2, B3, C4
- Promo Pack (2x50 caps HT + EQUIA Forte Coat 4ml)
- Clinic Pack (250 caps HT + EQUIA Forte Coat 6ml)

de FLUIDE ← FLUIDITÉ DES CVI DE RESTAURATION → ... à DENSE (condensable)



### GC Fuji™ II LC



L'option rapide photopolymérisable

A1, A2, A3, A3.5, A4 B2, B3, B4, C2, C4, D2, Assorti

Fuji IX GP / Extra



### GC Fuji™ IX GP/Fast



La référence éprouvée pour les cavités postérieures

A2, A3, A3.5, B2, B3  
 Fast en A1, A2, A3, A3.5, B2, B3, C4

### GC Fuji TRIAGE™



La solution sillon, prévention et coiffage pulpaire indirect

CVI pur à très fort relargage de fluor



SilverMix 70000070



Applier IV 70000004

## 3 boîtes CVI

### Applier IV OFFERT\*

sur toute la gamme de CVI en boîte de 50 caps, teintes au choix - panachage possible.

## 8 boîtes CVI

### Silvermix OFFERT\*

\*gratuité envoyée par GCF

**NYA!**



Technique «press-finger» pour vos scellements de sillons



SCAN ME

Dr T. Trentesaux, France

Fuji TRIAGE, le verre ionomère fluide qui peut être utilisé sans mordantage ni collage



Préparer la dent    Appliquer directement Fuji TRIAGE    Presser le COCOA BUTTER sur la dent    C'est terminé !

- Fuji TRIAGE 10000389 Rose
- 10000390 Blanc
- COCOA BUTTER 10000113





## Tooth Mousse™ MI Paste Plus™

Crèmes dentaires topiques à base aqueuse sans sucre contenant du RECALDENT™ CPP-ACP



**PLUS D'INFOS**



Application au doigt  
... à la maison



Gouttière...  
au cabinet dentaire

### HBLD 009

Application d'un topique  
- GC Tooth Mousse -  
pour hypersensibilité  
dentinaire



10003210 Tooth Mousse - 10003271 MI Paste Plus



5+1

sur 10003210 & 10003271  
Pack de 5 tubes + 1 tube offert

Pack de 10 tubes

5+1\*

Parfum au choix. Tooth Mousse ou MI Paste PLUS  
\*Gratuité envoyée par GCF

2 packs de 10 tubes

le **Saliva Check Buffer**  
OFFERT\*

10001767



Tooth Mousse	Parfum	MI Paste PLUS
10001743	Assorti	10001749
10001744	Vanille	10001753
10001745	Fraise	10001751
10001746	Melon	10001752
10001747	Menthe	10001750
10001748	Tutti Frutti	10001754

Pack de 10 tubes de 40g/35ml

Demandez à votre responsable régional la brochure à remettre à votre patient pour un suivi personnalisé

Pour toute commande de produits, contactez votre responsable régional GC, votre distributeur ou RDV sur le site [www.tooth-mousse.fr](http://www.tooth-mousse.fr)



## PLAN DE TRAITEMENT MI : les différentes phases

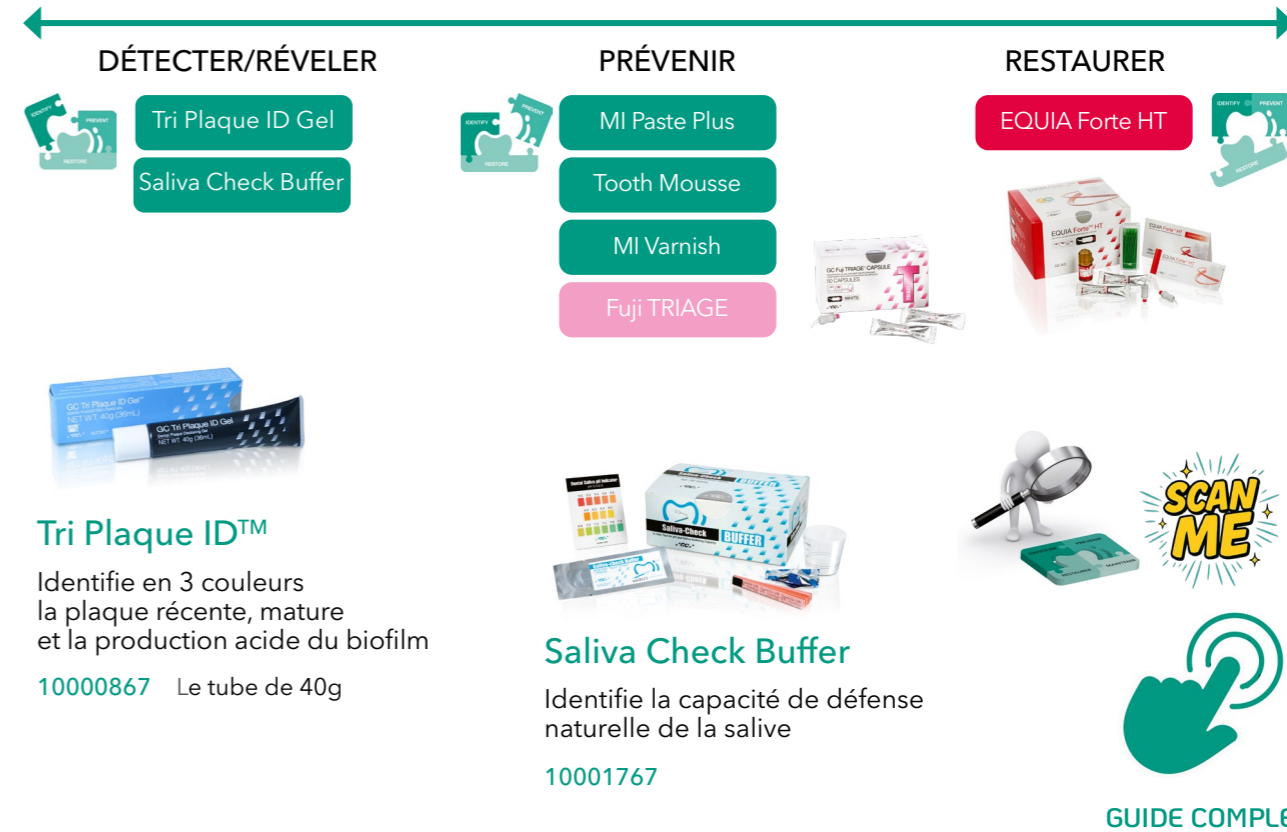

RECALDENT est le nom de marque d'un peptide dérivé du lait de vache, connu sous le nom de CPP-ACP (phosphopeptide de caséine-phosphate de calcium amorphe).

Aide à rétablir l'équilibre minéral



RECALDENT et le logo RECALDENT sont des marques déposées du groupe Mondelez International utilisées sous licence.

## MI Varnish™

renforce et protège l'émail d'un simple coup de pinceau

22 600 ppm de fluor avec la molécule



### HBLD045

Tous les 6 mois au cabinet



10003391 Menthe x35  
10003393 Menthe x100

10003390 Fraise x35  
10003392 Fraise x100

## GAMME GC DE REBASAGE au fauteuil

de DUR

à ULTRA SOUPLE

GC RELINE™



10001730 Le coffret  
Poudre 80g + Liquide 50ml  
+ Agent adhésif 15ml  
+ accessoires

GC RELINE™ II Soft



10001353 Intro Pack  
Cartouche Soft 62g (48ml)  
+ 6 embouts de mélange II universel taille L (bleu)  
+ Primer R 13ml + accessoires

GC RELINE™ II Extra Soft



10001355 Intro Pack  
Cartouche Extra Soft 56g (48ml)  
+ 6 embouts de mélange II universel taille L (bleu)  
+ Primer R 13ml + accessoires

GC Tissue Conditioner



10000495 Le coffret 1-1  
Poudre 90g + Liquide 90g  
+ agent protecteur 15ml  
+ accessoires



### Notre ambition

vous offrir un accès centralisé simple et direct à un ensemble de ressources pensées pour votre activité.

### Notre objectif

mettre en lumière le savoir-faire spécifique de GC France, notre engagement à vous accompagner, à vous former et à vous fournir les solutions les plus adaptées à votre pratique quotidienne.

Ensemble, cultivons l'expertise dentaire, portée par GC France



## GAMME everStick™

Solutions de renforcements en fibres : peu invasives et d'un grand confort pour le patient

everStick C&B



Bridges collés, armature

10003418  
la boîte 2x12cm

everStick POST



Tenons radiculaires fibrés

10003414  
10 tenons, Ø 1.2

everStick PERIO



Contention parodontale

10003407  
la boîte 2x12cm

everStick NET



Renforcement composite

10003403  
30 cm²

everStick ORTHO



Maintien/orthodontie

10003416  
la boîte 2x12cm

IPN - le cœur des fibres everStick™

PLUS D'INFOS



## PROVISOIRES



GC CAVITON



Matériau d'obturation  
10000101  
Pot 30g, blanc

REVOTEK LC



Provisoire directe en bouche sans mélange ou empreinte préalable  
10000246  
Stick B2 + accessoires

FREEGENOL



Scellement provisoire sans eugénol  
10000009  
Pack 1-1

Fuji TEMP LT



CVI pour scellement provisoire longue durée  
10000856  
la recharge (2x13,3g/7,2m)  
70000002  
GC Paste Pak Dispenser

## LUNCH & LEARN

L'apprentissage gratuit et sur mesure,

directement sur votre lieu de travail...

Une séance de formation durant l'heure du déjeuner sur une thématique définie en amont.

L'occasion pour les participants d'acquérir de nouvelles compétences, renforcer des connaissances et manipuler les produits, dans une ambiance conviviale et sur place.



RÉSERVEZ UNE SESSION GRATUITE

du 24 au 28 nov.

CONGRÈS INTERNATIONAL  
24-28 NOVEMBRE  
ADF 2026

Stand GC 1M07

Apprendre. Partager. Gagner.



GET CONNECTED  
SMILE PROGRAM



Get the app



Restez connectés à l'actualité GC

inscrivez-vous



La restauration composite	Prix ttc indicatifs
<b>Gamme G-aenial</b>	
La seringue <b>Anterior</b> , Inside, Outside - 2,7ml/4,7g	
10000823 XBW 10000803 BW 10000804 A1 10000805 A2	79 <sup>€</sup>
10000806 A3 10000807 A3.5 10000808 A4 10000824 B1	
10000809 B2 10000810 B3 10000811 C3 10000812 CV	
10000813 CVD 10000814 AO2 10000815 AO3 10000816 AO4	
10000817 JE 10000818 AE 10000819 TE 10000820 IE	
10000821 SE 10000822 CVE	
La seringue <b>Posterior</b> , Outside - 2,7ml/5,5g	
10000825 PA1 10000826 PA2 10000827 PA3	79 <sup>€</sup>
10000828 PA3.5 10000829 PJE 10000830 PIE	
20 Unitips <b>Anterior</b> - 0,16 ml/0,28g soit 3,2ml/5,6g	
10000775 A1 10000776 A2 10000777 A3 10000778 A3.5	103 <sup>€</sup>
10000782 IE 10000780 CV 10000779 AO3 10000781 AE	
La seringue <b>Flo X</b> - 2ml/3,6g	
10003361 A1 10003362 A2 10003363 A3 10003364 A3.5	78 <sup>€</sup>
10003365 A4 10003366 CV 10003367 AO2 10003368 AO3	
La seringue <b>Universal Flo</b> - 2ml/3,4g	
10000849 BW 10000838 A1 10000839 A2 10000840 A3	78 <sup>€</sup>
10000841 A3.5 10000842 A4 10000843 B1 10000844 B2	
10000845 B3 10000846 C3 10000850 CV 10000847 AO2	
10000848 AO3 10000851 JE 10000852 AE	
<b>G-aenial Universal Injectable</b> , la seringue - 1ml/1,7g	49 <sup>€</sup>
la boîte de 15 unitips x 0,16ml	72 <sup>€</sup>
10003735 les 30 embouts flexibles	37 <sup>€</sup>
<b>G-aenial A'CHORD</b> , la seringue - 2,1ml/4g	73 <sup>€</sup>
Layering Kit 10006767 A2 A3 A02 AE JE	277 <sup>€</sup>
Core Kit 10006768 A1 A2 A3 A3.5 A4	277 <sup>€</sup>
la boîte de 15 Unitips - 0,16 ml	76 <sup>€</sup>
Layering Kit 10006772 A2 A3 A02 AE JE	349 <sup>€</sup>
Core Kit 10006773 A1 A2 A3 A3.5 A4	349 <sup>€</sup>
<b>Essentia</b>	
10003517 STARTER KIT Seringues	429 <sup>€</sup>
10003543 STARTER KIT Unitips (x15)	239 <sup>€</sup>
La seringue essentia	
10003519 LD 10003520 MD 10003521 DD 10003522 LE	72 <sup>€</sup>
10003523 DE 10003524 U 10003383 U HiFlo 10003385 U LoFlo	
10003525 Teinte ML + 20 embouts 10003535 RBM 10003536 BM	
10003538 OM, seringue de 2ml 10003537 WM	
La boîte d'unitips, 15x0,16ml	
10003544 LD 10003545 MD 10003546 DD 10003547 LE	79 <sup>€</sup>
10003548 DE 10003549 U	

<b>everX Flow</b> , La seringue de 2ml, 3,7g	
10001488 Bulk 10001489 Dentine	72 <sup>€</sup>

FINITION	Prix ttc indicatifs
10003387 Kit Modeling Liquid	119 <sup>€</sup>
10000241 Pinceaux plats 10000240 Pinceaux ronds 10000242 2manches	
10000892 DIAPOLISHER PASTE, 2g	56 <sup>€</sup>
10000117 EPITEX Starter Kit	238 <sup>€</sup>

Bloc CAD CAM - barrettes de 5 blocs	Prix ttc indicatifs
<b>Initial™ LiSi Block</b>	149 <sup>€</sup>
10007322 Initial LISI BBlock Aesthetic Kit	564 <sup>€</sup>
<b>Initial™ LRF taille 12, 14 et 14L</b>	92 <sup>€</sup>
10003110 Initial LRF Glaze Paste & Liquid	54 <sup>€</sup>
<b>CERASMART™270</b>	
taille 14L 165 <sup>€</sup> taille 14 153 <sup>€</sup> taille 12 143 <sup>€</sup>	

Maquillage	Prix ttc indicatifs
<b>OPTIGLAZE color</b>	
2,6ml 10001151 Aplus 10001152 Bplus 10001153 Cplus	75 <sup>€</sup>
10001154 White 10001155 Ivory 10001156 Yellow 10001157 Orange	
10001158 PinkO 10001159 Red B 10001160 Olive 10001161 Grey	
10001162 Blue 10001164 Pink 10001165 Red 10001163 Lavender	
5ml 10001166 Clear 10001167 Clear HV	
<b>Initial IQ LP ONE 4g</b>	
10007002 L-1 10007003 L-2 10007004 L-3 10007005 L-4	83 <sup>€</sup>
10007006 L-5 10007007 L-6 10007008 L-7 10007009 L-8	
10007010 L-9 10007011 L-10 10006967 L-A 10006998 L-B	
10006999 L-C 10007000 L-D 10007012 L-V 10007013 L-OP	
10007001 L-N 10007014 L-NFL	
<b>Initial Spectrums Stains</b> 10006992 Dark Brown SP-17	69 <sup>€</sup>

Les CVI / Concept MI	Prix ttc indicatifs
<b>EQUIA Forte HT</b>	
Intro Pack 10004846 A2 10004796 A3 10004950 B2	119 <sup>€</sup>
Clinic Pack 10004863 A2 10004892 A3 10004874 B2	
Promo Pack 10004866 A2 10004811 A3 10004848 A2/A3	409 <sup>€</sup>
10004847 A3/B2	
<b>EQUIA FORTE HT capsules</b>	
10004873 A1 10004841 A2 10004901 A3 10004872 A3.5	199 <sup>€</sup>
10004878 B1 10004856 B2 10004864 B3 10004794 C4	
10004855 Assorti	
<b>EQUIA FORTE Coat Flip Cap</b> 10004885 flacon 4ml	99 <sup>€</sup>
<b>Fuji II LC</b>	
La boîte de 50 capsules	
10000034 A1 10000035 A2 10000036 A3 10000037 A3.5	196 <sup>€</sup>
10000038 A4 10000039 B2 10000040 B3 10000041 B4	
10000042 C2 10000043 C4 10000044 D2 10000033 Ass	
<b>Fuji IX GP la boîte de 50 capsules</b>	
10000053 A2 10000054 A3 10000055 A3.5 10000056 B2	159 <sup>€</sup>
10000057 B3	
<b>Fuji IX GP Fast la boîte de 50 capsules</b>	
10000324 A1 10000078 A2 10000079 A3 10000080 A3.5	159 <sup>€</sup>
10000081 B2 10000082 B3 10000083 C4	
<b>Fuji TRIAGE la boîte de 50 capsules</b>	
10000389 Rose 10000390 Blanc	175 <sup>€</sup>
<b>Tri Plaque ID Gel</b> 10000867	62 <sup>€</sup>
<b>Saliva Check Buffer</b> 10001767	149 <sup>€</sup>
<b>MI Varnish 0,40 ml/ unidoses</b>	
x35 unidoses 10003390 Fraise 10003391 Menthe	109 <sup>€</sup>
x100 10003392 Fraise 10003393 Menthe	279 <sup>€</sup>
<b>MI Paste PLUS, Pack de 10 tubes</b>	258 <sup>€</sup>
10003271 Pack 5+1	122 <sup>€</sup>
<b>Tooth Mousse, Pack de 10 tubes</b>	233 <sup>€</sup>
10003210 Pack 5+1	114 <sup>€</sup>

Scellement / Collage - Adhésifs	Prix ttc indicatifs
<b>FujiCEM 2 SL</b>	
10003459 la recharge - 2 cartouches	274 <sup>€</sup>
10003460 la recharge automix	349 <sup>€</sup>
Embouts SL : 10003470 droits x100 10003464 droits x20 10003465 coudés x10	55 <sup>€</sup> 34 <sup>€</sup>
<b>FujiCEM Evolve</b>	
Single Pack 10004926	119 <sup>€</sup>
Clinic Pack 10006621	574 <sup>€</sup>
Triple Pack 10004916 Handmix 266 <sup>€</sup> 10004928 Automix 309 <sup>€</sup>	
Embouts 10004929 Endo 34 <sup>€</sup> 10004917 Regular 23 <sup>€</sup>	
<b>Fuji PLUS la boîte de 50 capsules</b>	
10000161 A3 10000087 Jaune	199 <sup>€</sup>
<b>Fuji I la boîte de 50 caps</b> 10000091	159 <sup>€</sup>
<b>G-CEM ONE</b>	
Starter Kit 10006919 Tr 10006918 A2	89 <sup>€</sup>
Twin Pack 10006922 Tr 10006921 A2	144 <sup>€</sup>
Single Pack 10006923 A03 10006924 WO	77 <sup>€</sup>
Primer AEP 10006833	76 <sup>€</sup>
System Kit 10006920	185 <sup>€</sup>
Value Pack 10006925 A2 10006926 Tr	449 <sup>€</sup>
<b>G-CEM LinkForce</b>	
System Kit 10001338	439 <sup>€</sup>
Starter Kit 10001339 A2 10001340 Tr	235 <sup>€</sup>
Seringue 10001341 A2 10001342 Tr 10001343 Opaque	199 <sup>€</sup>
10001344 Bleach	
<b>G-Premio BOND</b>	
10001461 le flacon de 5ml	119 <sup>€</sup>
10001458 le tri pack (3x5ml)	294 <sup>€</sup>
10001242 les unidoses (50x0,1ml)	144 <sup>€</sup>
<b>G2-BOND Universal</b>	
10006819 Le coffret	194 <sup>€</sup>
<b>TEMPSMART DC</b>	
la cartouche de 48 ml	
10001463 A1 10001464 A2 10001465 A3 10001466 A3.5	119 <sup>€</sup>
10001468 BW 10001467 B1	
la cartouche de 10 ml	
10001469 A1 10001470 A2 10001471 A3 10001472 B1	69 <sup>€</sup>



## Vous souhaitez passer une commande\* ?

Contactez votre responsable régional, il se chargera de tout !

Vous bénéficierez de vos conditions habituelles négociées avec votre distributeur, et les gratuités vous parviendront directement chez GC !

\*au préalable, identifiez le distributeur avec lequel vous travaillez, et préparez votre numéro client.

	OFFRES	gratuité envoyée par GCF	code
p10	G-aenial™ Universal Injectable	8+2	
p10	6 G-aenial™ Universal Injectable	recharge EXACLEAR	10001483
p11,14	PROMO Composites	4+1 et 10+3	
p12	4 G-aenial™ A'CHORD	Kit Modeling Liquid	10003387
p12	4 G-aenial™ A'CHORD	recharge G-Premio BOND 5ml	10001461
p14	4 COMPOSITES seringues ou unitips	LM Mini Spatula	70000213
p8	recharges G-CEM ONE™	3+1	
p8	3 recharges G-CEM ONE™	1 GC Initial IQ LP	
p8	3 recharges G-CEM ONE™	1 G-Multi Primer 5ml	10001350
p9	FujiCEM Evolve Clinic Pack	4 btes Embouts Regular	10004917
p17	3 boîtes de CVI	Applier IV	70000004
p17	8 boîtes de CVI	Silvermix	70000070
p9	Fuji PLUS	4+1	
p16	Recharge EQUIA Forte HT	4+1	

	OFFRES	gratuité envoyée par GCF
p3	TEMPSMART™ 48ml et 10ml	4+1
p3	TEMPSMART™ 48ml	1 recharge Optiglaze color

### Blocs CAD/CAM - Disque Zircone

p6	TOUS blocs CAD/CAM	4+1 et 10+3
p7	Initial Zirconia Disk MLElite	3+1

### Prévention

p18	Pack 10 tubes TM & MIPP	5+1
p18	2 Packs de 10 tubes	Saliva Check Buffer - 10001767

OFFRE EUROPE	
p18	Pack 5 tubes +1 tube offert Tooth Mousse -10003210 et MI PP -10003271
p9	Eco Pack FujiCEM2 SL - 10003468

Gamme RELINE	Prix ttc indicatifs
GC RELINE 10001730	219 <sup>€</sup>
RELINE II Soft 10001353	298 <sup>€</sup>
RELINE II ExtraSoft 10001355	298 <sup>€</sup>
TISSU COND. 10000495	169 <sup>€</sup>
<b>Provisoire</b>	
REVOTEK LC 10000246	99 <sup>€</sup>
Fuji TEMP LT 10000856	209 <sup>€</sup>
PastePak Dispenser 70000002	145 <sup>€</sup>
GC CAVITON 10000101	27 <sup>€</sup>
Freegenol 10000009	78 <sup>€</sup>

Gamme everStick	Prix ttc indicatifs
everStick C&B 10003418	334 <sup>€</sup>
everStick POST 10003414	209 <sup>€</sup>
everStick PERIO 70003407	329 <sup>€</sup>
everStick NET 10003403	354 <sup>€</sup>
everStick ORTHO 10003416	299 <sup>€</sup>



Composites



Assemblage



CVI, verre hybride



Dispositifs médicaux pour soins dentaires réservés aux professionnels de santé, non remboursés par la sécurité sociale. Lire attentivement les instructions figurant dans la notice ou sur l'étiquetage avant toute utilisation. Organisme certificateur n°2797. Distribués par GC France - Offres réservées à la France métropolitaine.

#### Classe Ila

EXACLEAR : silicone innovant et transparent qui répond aux besoins des cas esthétiques exigeants  
 GRADIA CORE : composite de reconstitution corono-radulaire esthétique et scellement des tenons  
 Fuji II LC : VI de restauration photopolymérisable pour les cavités de classe III et IV et multi usages  
 EQUIA Forte HT : restauration permanente pour toutes les cavités de classe I et II, restaurations cervicales et faux moignons  
 FujiCEM 2 SL/FujiCEM Evolve : scellement d'inlays, onlays, C&B à base de métal, de résine et tout céramique haute résistance, tenons fibres de verre, céramique et métallique  
 G-CEM ONE : ciment résine auto-adhésif pour une adhésion à la dent et tous autres substrats et surfaces émail, dentine, zircon, métal, céramiques vitreuses, matériaux hybrides  
 G-CEM LinkForce : Colle composite à prise duale pour toutes les indications, tous les substrats  
 Initial LRF : céramique feldspathique renforcée en leucite pour restaurations indirectes tout céramique  
 CERASMART270 : restaurations indirectes sans métal (couronne complète, inlay, onlay, facette laminée) & couronne sur implant.  
 Initial LiSi Block : Bloc CAD/CAM en céramique vitreuse à base de silicate de lithium pour facettes, couronne, inlays, onlays, couronnes partielles, couronne sur implant.  
 G-aenial Flo X : composite fluide radioopaque pour liner, bloquer les contre-dépouilles, préparation tunnel ou restauration des petits défauts  
 G-aenial A'CHORD : composite de restauration universel pour toutes classes de cavités  
 G-aenial Universal Flo : composite fluide pour toutes classes de cavité, barre de contention et intervention à minima  
 G-aenial A & P : composites de restauration Antérieur et Postérieur pour toutes classes  
 G-aenial Universal Injectable : composite de restauration pour toutes classes de cavités  
 Composite Modeling Kit : Liquide pour façonner les matériaux composites en restaurations directs  
 G-Premio BOND : adhésif monocomposant universel photopolymérisable  
 Essentia : composite de restauration universel radioopaque.  
 everX Flow : composite fibre renforcé pour remplacement dentinaire.  
 FUJI TRIAGE : matériau verre ionomère radioopaque de protection de surface.  
 Gamme CVI : ciment de scellement ou de restauration  
 G2-BOND Universal : adhésif universel  
 MI Varnish : vernis de protection de l'émail.  
 Initial Zirconia Disk Multilayer Elite : restaurations complètes (bridges) et unitaires  
 REVOTEK LC : résine composite monocomposant photopolymérisable pour couronnes, bridges, inlays et onlays provisoires avant la mise en place d'un traitement permanent.  
 Caviton : Matériau d'obturation temporaire  
 Gamme everStick : fibre de verre renforcée  
 TEMPSMART DC : matériau provisoire à prise duale pour C&B  
 Fuji TEMP LT : CVI pâte/pâte pour scellement provisoire  
 FREEGENOL : ciment de scellement provisoire  
 Gamme rebasage : gamme de matériaux de rebasage provisoire dur à souple de l'implantologie sur mesure aux solutions pour les prothèses amovibles

#### Classe I

Tooth Mousse, MI Paste PLUS : crèmes dentaires topiques sans sucre à base aqueuse.  
 Dry Mouth Gel : un gel qui apporte confort et soulagement aux bouches sèches.  
 Classification : outil pédagogique  
 Tri Plaque ID Gel : test d'évaluation du risque carieux  
 Saliva Check BUFFER : test d'évaluation de la qualité de la salive



<https://fr-fr.facebook.com/GcFrance>



[gcfrancecorebusiness](https://www.instagram.com/gcfrancecorebusiness)



<https://fr.linkedin.com/company/gc-france>



[https://www.tiktok.com/@gcfrance\\_2025](https://www.tiktok.com/@gcfrance_2025)



Ignace Obli  
06 13 08 02 60  
ignace.obli@gc.dental



Nathan Boucard  
06 63 75 17 31  
nathan.boucard@gc.dental



Alexandre Carlier  
06 80 93 54 70  
alexandre.carlier@gc.dental



Virginie Dubuis  
06 09 58 00 22  
virginie.dubuis@gc.dental



Léa Ferrand  
06 37 16 75 71  
lea.ferrand@gc.dental



Antoine Harel  
06 26 99 19 57  
antoine.harel@gc.dental



Mickaël Listo-Angelier  
06 26 87 11 80  
mickael.listo-angelier@gc.dental



Sarah Guedes  
01 77 48 53 22  
sarah.guedes@gc.dental



Patricia Dauphoy  
06 43 81 42 50  
patricia.dauphoy@gc.dental



Laurent Blanc  
06 46 79 47 38  
laurent.blanc@gc.dental



Elodie Cantuel  
06 07 97 12 70  
elodie.cantuel@gc.dental



Camille Sempé  
06 80 51 29 47  
camille.sempe@gc.dental



Gabriel Bourdeaud'hui  
06 34 17 37 79  
gabriel.bourdeaudhui@gc.dental

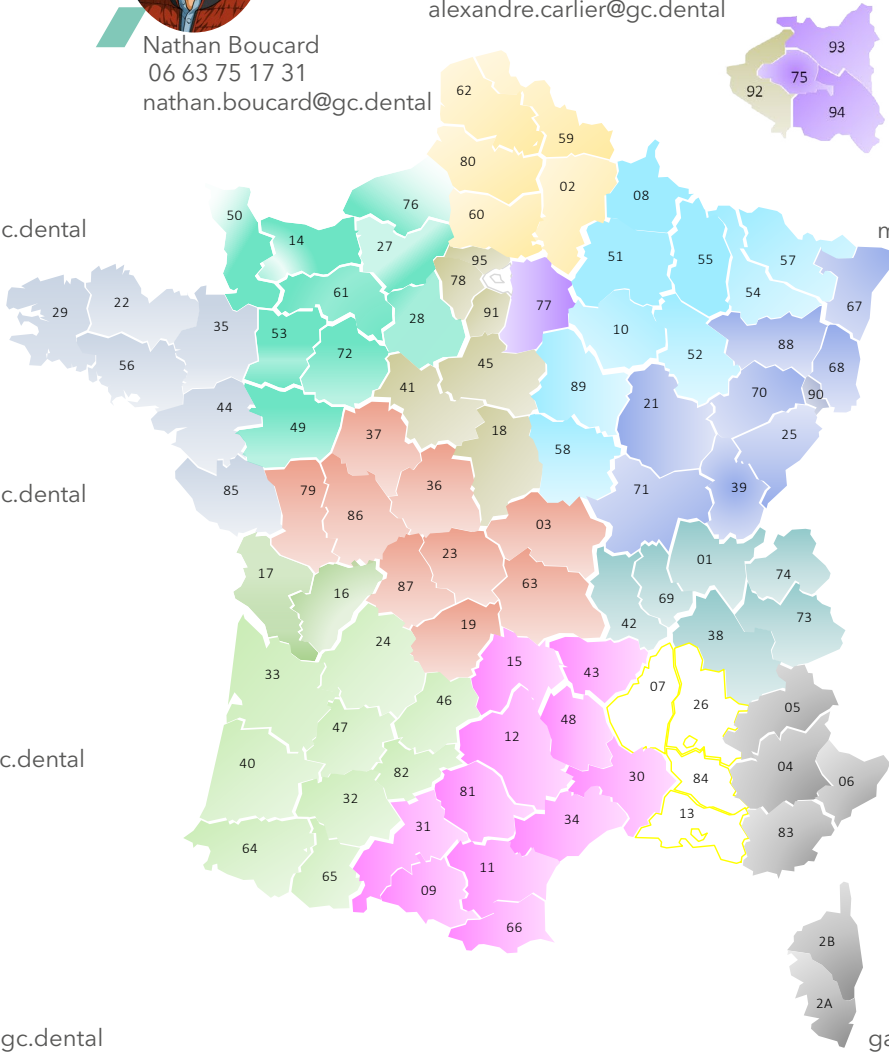

Responsable relation  
professionnelle et scientifique

Ludovic Moreau  
06 85 30 37 04

[ludovic.moreau@gc.dental](mailto:ludovic.moreau@gc.dental)



Responsable marketing  
& communication

Candice Cothenet  
06 12 45 96 16

[candice.cothenet@gc.dental](mailto:candice.cothenet@gc.dental)



Responsable groupe cabinet  
& grands comptes

Nicolas Pichavant  
06 88 82 14 86

[nicolas.pichavant@gc.dental](mailto:nicolas.pichavant@gc.dental)

