



S gotovo 100 godina iskustva u razvoju dentalnih materijala, materijalom EQUIA Forte GC postavlja tehnologiju glasjonomer cemenata na nov nivo

GC EQUIA i  
EQUIA Forte

Vremenska linija inovacije  
GC glasjonomer cemenata

- 1922: Standard cement
- 1925: Crystalline cement
- 1977: Fuji ionomer
- 1993: Fuji II LC Capsule
- 1994: Fuji II Capsule  
Miracle Mix Capsule  
Fuji IX ART
- 1995: Fuji II LC Core Material  
Fuji IX GP P/L  
Fuji IX GP Capsule
- 1996: Fuji II LC Imp
- 1999: Fuji IX GP Fast
- 2000: Fuji VIII P/L
- 2002: Fuji Lining Paste Pak  
Fuji Triage
- 2005: Fuji VIII GP Capsule  
Fuji VIII GP
- 2006: Fuji Filling LC  
Fuji IX GP Extra
- 2007: EQUIA
- 2015: EQUIA Forte

EQUIA Forte

Početno pakovanje (20 kapsula + 20 pojedinačnih doza laka  
EQUIA Forte Coat)

- 900937 GC EQUIA Forte, A2
  - 900939 GC EQUIA Forte, A3
- Takođe dostupan u B2 boji

Pakovanje za dopunu (50 kapsula)

- 900921 GC EQUIA Forte Fil, A2
  - 900923 GC EQUIA Forte Fil, A3
  - 900935 GC EQUIA Forte Fil, mešano pakovanje (A2, A3, A3.5, B1 i B3)
- Takođe dostupan u bojama A1, A3.5, B1, B2, B3 i C4

Promo pakovanje (100 kapsula + 1 bočica laka  
EQUIA Forte Coat, 4 ml)

- 900948 GC EQUIA Forte, A2
  - 900952 GC EQUIA Forte, A2-A3
- Takođe dostupan u bojama A3 i A3-B2

Kliničko pakovanje (200 kapsula + 1 bočica laka  
EQUIA Forte Coat, 4 ml)

- 900955 GC EQUIA Forte, A2
- 900957 GC EQUIA Forte, A3



GC EUROPE N.V.  
Head Office  
Researchpark  
Haasrode-Leuven 1240  
Interleuvenlaan 33  
B-3001 Leuven  
Tel. +32.16.74.10.00  
Fax. +32.16.40.48.32  
info@gceurope.com  
www.gceurope.com

GC EUROPE N.V.  
GC EEO Serbia  
Dimitrija Tucovića 119, 6 sprat, stan 35  
RS - 11000 Beograd  
Tel. +381.11.24.05.419  
Fax. +381.11.24.05.419  
Mob. +381.63.78.82.777  
serbia@eoo.gceurope.com  
www.eoo.gceurope.com

Z O L F R S 2 102 03/18

Bez konkurencije. Bez premca.

Od  
glasjonomera  
do hibridnog  
glasjonomera:  
nova restaurativna  
inovacija



# Budite deo putovanja od glasjonomera do hibridnog glasjonomera

# Inspiriran kliničkim uspehom EQUIJE i poverenjem kliničara

Predstavljanjem EQUIE 2007. godine, GC je doneo revoluciju u dugotrajne restaurativne dentalne materijale. Godine 2015., na temelju bogate kliničke prakse i iskustva od više od **500 miliona izrađenih glasjonomernih ispuna**, GC je postavio tehnologiju glasjonomera na još viši nivo predstavljanjem **tehnologije hibridnog glasjonomera** i novim proizvodom **EQUIA Forte**.

## EQUIA Forte je ČVRST

Novom jedinstvenom tehnologijom hibridnog glasjonomera EQUIA Forte pruža izvrsnu otpornost na pucanje pod pritiskom, u poređenju sa drugim glasjonomer restaurativnim materijalima.\* Pored toga, preporuke za korišćenje kod kaviteta klase II šire su kod EQUIE Forte u odnosu na EQUIJU.

\*podaci u arhivi

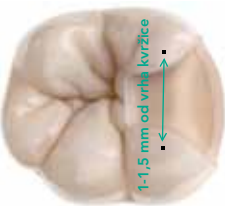

Preporučena veličina kaviteta klase II za EQUIJU Forte

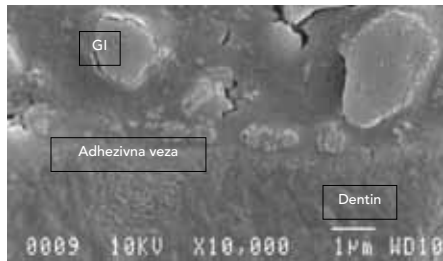

Izvor: GC R&D

## Otpornost na pucanje pod pritiskom

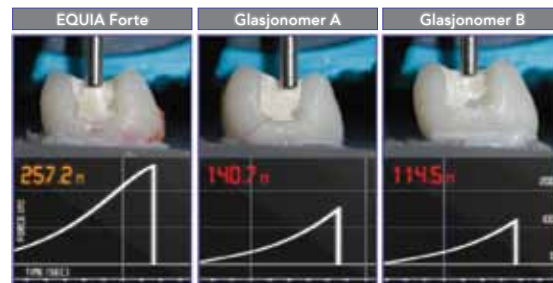

Izvor: Univerzitet u Zagrebu

## EQUIA Forte SPAJA SE HEMIJSKI

EQUIA Forte dobro podnosi vlagu pa se spaja hemijski (bez bonda ili prajmera) za sve vrste zubnih podloga. Od mlade prizmatičke gleđi do starog sklerotičnog dentina.

## EQUIA Forte je POUZDAN

EQUIA Forte nastavlja impresivne rezultate kliničkih testiranja EQUIJE. Opsežne kliničke studije potvrdile su svojstva EQUIJE slična kompozitima\* i bolja od ostalih glasjonomer materijala\*\*.

U svojem kliničkom istraživanju\* uporedili smo EQUIJU s kompozitom s mikropunjenjem. Istraživanje je pokazalo da restaurativni sistem EQUIA i mikrohibridni smolasti kompozit imaju slične klinički uspešne rezultate nakon sedam godina.

**Prof. Sevil Gurgan, Turska**

Iskreno sam zadovoljen ovim materijalom nakon što ga devet godina koristim u svojoj praksi. Danas se u Nemačkoj još uvek dosta koristi amalgam te smatram da EQUIA ili EQUIA Forte mogu biti dobro alternativno restaurativno rešenje za indikacije prema preporuci proizvođača.

**Prof. Dr. Elmar Reich, Nemačka**

Fuji glasjonomer cementi više su od 20 godina prisutni u mom svakodnevnom radu. EQUIA ili EQUIA Forte su pametna alternativna restaurativna rešenja ako pacijent ima aktivni karijes, uz pridržavanje indikacija prema preporuci proizvođača.

**Dr. Michel Blique, Francuska**

\* S. GURGAN et al., Clin Oral Investig. 2016 Dec 20. doi: 10.1007/s00784-016-2028-4. [Epub ahead of print]

\*\*S. L.TURKUN et al., Oper Dent. 2016;41(6):587-598



1. Preparacija kaviteta

2. Aktiviranje kapsule i punjenje kaviteta

3. Nanošenje laka

4. Svetlosna polimerizacija

Tanki sjajni premaz

Pogodan za pulpu i korišćenje u dubokim kavitetima

## EQUIA Forte je jednostavan za upotrebu

Izrada ispuna za manje od 4 minuta\*

\* prema iskustvu proizvođača



## Korišćenje ART tehnike kod dece.

Dr. J Zalba, Španija



## Korišćenje tehnike punjenja u jednom komadu kod dubokih karijesnih lezija.

Prof. I Miletić, Hrvatska



## Korišćenje kod pacijenata s visokim rizikom karijesa i u područjima koja je teško izolovati.

Prof. H Tassery, Francuska



## Korišćenje kod sklerotičnog dentina i u teško dostupnim područjima.

Dr. R Van Duinen, Holandija

