

Otkrijte 6 opcija za sve kliničke slučajeve

Prednje područje: prilagodba slojevanja dobi pacijenta

Za ispune iz **boja za bijeljenje** ili **kod djece**, caklina treba biti bijela i opakna, dok dentin treba imati ton prema bijelom. U tom se slučaju kombiniraju svijetla dentinska i svijetla caklinska boja.

LD LE



Kod **mladih** pacijenata poželjna je kombinacija opakera i bijele caklinske boje zajedno s većim intenzitetom dentinske boje. Ovdje se koristi srednja dentinska sa svjetlom caklinskom bojom.

MD LE



Kod **odraslih** pacijenata caklina postaje translucenija uz blagu koloraciju, dok dentin ostaje u srednjoj vrijednosti intenziteta. Optimalno se srednja dentinska boja pokriva tamnom caklinskom.

MD DE



Kod **starijih** pacijenata potrebna je translucencija i intenzitet u području cakline, a dentin postaje tamniji i transluceniji. Savršena kombinacija je slojevanje tamne dentinske i tamne caklinske boje.

DD DE



Stražnje područje: prirodno dvostruko slojevanje ili jednostavni jednobojni ispun

Stražnje područje / Mono

U mnogim situacijama korištenje jedne boje u stražnjem području već će pružiti lijepi estetski rezultat ako se koristi univerzalna boja.

U



Stražnje područje / Duo

Dentin se u stražnjem području obično čini tamnijim, dok caklina ima bjelji ton. Tamna dentinska boja slojevana je sa svjetlom caklinskom.

DD LE



Essentia - estetski restaurativni materijal s dvostrukim slojevanjem i manjom paletom boja



Štrcaljka - nadopuna

- Štrcaljka - nadopuna (2 ml) s poklopcem: LD; MD; DD; LE; DE; U; OM
- Štrcaljka (2 ml) s 20 nastavaka za doziranje: ML
- Štrcaljka (2,4 ml): RBM; BM; WM

Jedinične doze (unitip) - nadopuna

- Nadopuna od 15 jediničnih doza (unitip 0,16 ml): LD; MD; DD; LE; DE; U

Starter Kit Syringe (Početni komplet štrcaljki)

- 7 štrcaljki, po 1 od svake boje; LD; MD; DD; LE; DE; U; ML
- 20 nastavaka za doziranje
- Pribor

Starter Kit Unitip (Početni komplet jediničnih doza)

- 30 jediničnih doza (po 5 jediničnih doza u 6 boja: LD; MD; DD; LE; DE; U)
- 1 štrcaljka: ML; 20 nastavaka za doziranje
- Pribor

Komplet modifikatora

- 4 štrcaljke: RBM, BM, WM, OM

Essentia boje:



Essentia modifikatori:

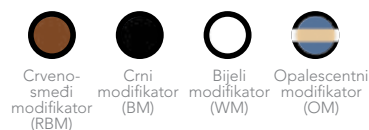

GC EUROPE N.V.
Head Office
Researchpark
Haasrode-Leuven 1240
Interleuvenlaan 33
B-3001 Leuven
Tel. +32.16.74.10.00
Fax. +32.16.40.48.32
info@gceurope.com
www.gceurope.com

GC EEO N.V.
GC EEO - Croatia
Siget 19b
HR - 10020 Zagreb
Tel. +385.1.61.54.597
Fax. +385.1.61.54.597
croatia@eoo.gceurope.com
www.eoo.gceurope.com

GC

z O LF HR 8 76 06/15

Estetika vraćena osnovama



GC
Essentia™

Otvorite vrata
jednostavnijim
rješenjima

Slijedite intuiciju

GC

Može li biti lakše?

Estetski radovi često su povezani sa složenim postupcima slojevanja. Nakon niz godina razvoja, **na temelju iskustva vrhunskih stručnjaka za estetiku**, GC uvodi novu paradigmu u restaurativnoj dentalnoj medicini **inovativnim i hrabrim konceptom boja**.

Essentia predstavlja **čistu bit slojevanja kompozita**. Sa samo sedam boja pruža savršeno estetsko rješenje za sve radove.

Oslobodite se postojećih konvencija korištenjem sustava GC Essentia



Prof. Marleen Peumans (Belgija)

Tradicionalni sustav boja temelji se na različitim tonovima (bojama), poznatima kao A, B, C i D. Međutim, zna se da **caklina i dentin imaju različita svojstva**, koja doprinose završnoj percepciji boje zubi. Oslobađajući se tradicionalnih monokromatskih boja **te koncentrirajući se na reprodukciju karakteristika cakline i dentina**, možete postići mnogo prirodniji rezultat sa samo dva jednostavna sloja boje.

Essentia omogućuje sljedeće

Tri dentinske boje variraju po intenzitetu i opacitetu, kao i prirodne promjene dentina tijekom života pacijenta. One su **odgovorne za „intenzitet“ boje** slojevanog rada.

U paru s dentinskim bojama, **dvije caklinske boje** pružit će **translucenciju** i oživjeti radove.

Svijetla dentinska boja

Srednja dentinska boja

Tamna dentinska boja

Svijetla caklinska boja

Tamna caklinska boja

Univerzalna boja

Premaz za prekrivanje diskoloracija

Svaka boja Essentia jedinstven je spoj svojstava rukovanja i optičkih svojstava

Dentinska boja: osigurava prilagodbu boje u svim situacijama

Na temelju mikro hibridnog sastava, dentinske boje pružit će **potrebnu refleksiju i raspršivanje svjetla** za savršeni spoj. Rukovanje je olakšano **mekom viskoznošću**, za nanošenje kistom ili špatulom.

Caklinska boja: pruža svjetlinu radu

Translucetnije caklinske boje pružit će ključni izgled ispunima. Jednostavno poliranje u nekoliko koraka i **izvršno dugoročno očuvanje sjaja** iznenadit će vas. Konzistencija je **nešto gušća**, kako bi se postigla završna vanjska tvrdoća.

Univerzalna boja: mono boja za sve male i stražnje ispune

Ova jedna boja izrađena je za postizanje **savršene usklađenosti** u svim situacijama gdje nije potrebno slojevanje, kao što su mali ili stražnji kaviteti. Konzistencija je **malo kompaktnija**, kako bi se olakšalo nanošenje u stražnjem području.

Premaz za prekrivanje diskoloracija: blokira diskoloracije

Budući da duboki kaviteti često imaju veće diskoloracije ili mrlje, premaz za prekrivanje diskoloracija izrađen je za prekrivanje navedenih nesavršenosti pomoću **tankog i opakorskog sloja**. Konzistencija omogućuje **uštrcavanje**, kako bi se omogućio pristup i najstrmijim područjima kaviteta.



LD

MD

DD



LE

DE



U



ML

Essentia omogućuje prirodne prednje ispune korištenjem samo dvije boje!



Klinički slučaj - dr. Javier Tapia Guadix (Španjolska) & Prof. Marleen Peumans (Belgija)

U ovom izazovnom kliničkom slučaju u prednjem području, **samo dvije boje** (srednja dentinska i svijetla caklinska) bile su dovoljne za **savršeno oponašanje prirodnog izgleda** susjednih zubi te pružaju sjajan osmijeh mladom odraslom pacijentu.

Essentia čini stražnje ispune prirodnijima bez dodatnih napora

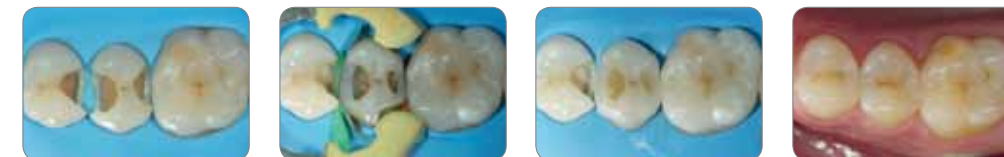

Klinički slučaj - dr. Javier Tapia Guadix (Španjolska)

Većina ispuna u stražnjem području izgledat će savršeno korištenjem samo **vrlo intenzivne tamne dentinske boje** zajedno sa **svijetlom caklinskom**, pružajući tako **vrlo prirodnu nadogradnju** u stražnjem području.

Essentia podiže složene slučajeve na višu razinu

Vaš izbor restaurativnog materijala postat će još širi korištenjem četiri modifikatora. Namijenjeni su za **brzu karakterizaciju ispuna**: za izradu halo efekta na incizalnom rubu pomoću opalescentnog modifikatora (lijevo) ili za karakterizaciju fisura u stražnjem području crveno-smeđim modifikatorom (desno).

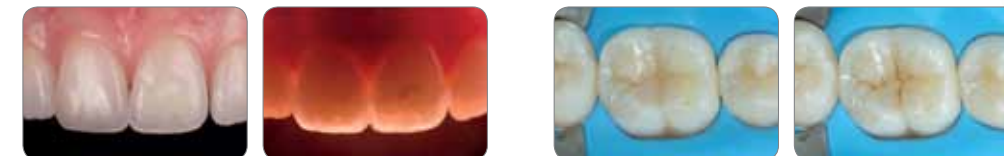

Klinički slučajevi - dr. Javier Tapia Guadix (Španjolska)