

Otkrijte 6 opcija za sve kliničke slučajeve

Prednje područje: prilagođavanje slojevanja uzrastu pacijenta

Za ispune od **boja za beljenje** ili **kod dece**, gled treba da bude bela i opakna, dok dentin treba da ima ton prema belom. U tom se slučaju kombinuju svetla dentinska i svetla gledna boja.

LD LE



Kod **mladih** pacijenata poželjna je kombinacija opakera i bele gledne boje zajedno sa većim intenzitetom dentinske boje. Ovde se koristi srednja dentinska sa svetlom glednom bojom.

MD LE



Kod **odraslih** pacijenata gled postaje translucentnija uz blagu koloraciju, dok dentin ostaje u srednjoj vrednosti intenziteta. Optimalno se srednja dentinska boja pokriva tamnom glednom.

MD DE



Kod **starijih** pacijenata potrebna je translucencija i intenzitet u području gleđi, a dentin postaje tamniji i translucentniji. Savršena kombinacija je slojevanje tamne dentinske i tamne gledne boje.

DD DE



Bočno područje: prirodno dvostruko slojevanje ili jednostavni jednobojni ispun

Bočno područje / Mono

U mnogim situacijama korišćenje jedne boje u bočnom području već će pružiti lep estetski rezultat ako se koristi univerzalna boja.

U



Bočno područje / Duo

Dentin se u bočnom području obično čini tamnijim, dok gled ima belji ton. Tamna dentinska boja slojevana je sa svetlom glednom.

DD LE



Essentia - estetski restaurativni materijal sa dvostrukim slojevanjem i manjom paletom boja



Tuba - dopuna

- Tuba - dopuna (2 ml) sa poklopcem: LD; MD; DD; LE; DE; U; OM
- Tuba (2 ml) s 20 nastavaka za doziranje: ML
- Tuba (2,4 ml): RBM; BM; WM

Jedinične doze (unitip) - dopuna

- Dopuna od 15 jediničnih doza (unitip 0,16 ml): LD; MD; DD; LE; DE; U

Starter Kit Syringe (Početni komplet tuba)

- 7 tuba, po 1 od svake boje: LD; MD; DD; LE; DE; U; ML
- 20 nastavaka za doziranje
- Pribor

Starter Kit Unitip (Početni komplet jediničnih doza)

- 30 jediničnih doza (po 5 jediničnih doza u 6 boja: LD; MD; DD; LE; DE; U)
- 1 tuba: ML; 20 nastavaka za doziranje
- Pribor

Komplet modifikatora

- 4 tube: RBM, BM, WM, OM

Essentia boje:



Essentia modifikatori:



GC EUROPE N.V.
Head Office
Researchpark
Haasrode-Leuven 1240
Interleuvenlaan 33
B-3001 Leuven
Tel. +32.16.74.10.00
Fax. +32.16.40.48.32
info@gceurope.com
www.gceurope.com

GC EUROPE N.V.
GC EEO - Serbia
Cvijičeva 82
RS - 11000 Beograd
Tel. +381.11.20.88.033
Fax. +381.11.20.88.033
serbia@eoo.gceurope.com
www.eoo.gceurope.com

GC

z O LF RS 8 76 06/15

Estetika vraćena osnovama



GC
Essentia™

Otvorite vrata
jednostavnijim
rešenjima

Sledite intuiciju

GC

Može li biti lakše?

Estetski radovi često su povezani sa složenim postupcima slojevanja. Posle nekoliko godina razvoja, **na osnovu iskustva vrhunskih stručnjaka za estetiku**, GC uvodi novu paradigmu u restaurativnoj stomatologiji **inovativnim i hrabrim konceptom boja**.

Essentia predstavlja **čistu suštinu slojevanja kompozita**. Sa samo sedam boja pruža savršeno estetsko rešenje za sve radove.

Oslobodite se postojećih konvencija korišćenjem sistema GC Essentia



Prof. Marleen Peumans (Belgija)

Tradicionalni sistem boja bazira se na različitim tonovima (bojama), poznatim kao A, B, C i D. Međutim, zna se da **gled i dentin imaju različita svojstva**, koja doprinose završnoj percepciji boje zuba. Oslobođajući se tradicionalnih monohromatskih boja te **koncentrišući se na reprodukciju karakteristika gleđi i dentina**, možete postići mnogo prirodniji rezultat sa samo dva jednostavna sloja boje.

Essentia omogućava sledeće

Tri dentinske boje variraju po intenzitetu i opacitetu, kao i prirodne promene dentina tokom života pacijenta. One su **odgovorne za „intenzitet“ boje** višeslojnog rada.

U paru sa dentinskim bojama, **dve gledne boje pružice translucenciju** i oživeti radove.



Svaka boja Essentia jedinstven je spoj svojstava primene i optičkih osobina

Dentinska boja: osigurava prilagođavanje boje u svim situacijama

Na bazi mikro hibridnog sastava, dentinske boje pružice **potrebnu refleksiju i raspršivanje svetla** za savršen spoj. Primena je pojednostavljena **mekom viskoznošću**, za nanošenje četkicom ili špatulom.

Gledna boja: pruža svetlinu radu

Translucentnije gledne boje pružice ključni izgled ispunima. Jednostavno poliranje u nekoliko koraka i **izvršno dugoročno očuvanje sjaja** iznenadiće vas. Konzistencija je **nešto gušća**, kako bi se postigla završna spoljašnja tvrdoća.

Univerzalna boja: mono boja za sve male i bočne ispune

Ova jedna boja izrađena je za postizanje **savršene usklađenosti** u svim situacijama gde nije potrebno slojevanje, kao što su mali ili bočni kaviteti. Konzistencija je **malo kompaktnija**, kako bi se olakšalo nanošenje u bočnom području.

Premaz za prekrivanje diskoloracija: blokira diskoloracije

Budući da duboki kaviteti često imaju veće diskoloracije ili mrlje, premaz za prekrivanje diskoloracija izrađen je za prekrivanje navedenih nesavršenosti pomoću **tankog i opakorskog sloja**. Konzistencija omogućava **ubrizgavanje**, kako bi se omogućio pristup i najdubljim područjima kaviteta.

Essentia omogućava prirodne prednje ispune korišćenjem samo dve boje!



Klinički slučaj - dr Javier Tapia Guadix (Španija) & Prof. Marleen Peumans (Belgija)

U ovom izazovnom kliničkom slučaju u prednjem području, **samo dve boje** (srednja dentinska i svetla gledna) bile su dovoljne za **savršeno oponašanje prirodnog izgleda** susednih zuba te pružaju sjajan osmeh mladom odraslom pacijentu.

Essentia čini bočne ispune prirodnijim bez dodatnih napora

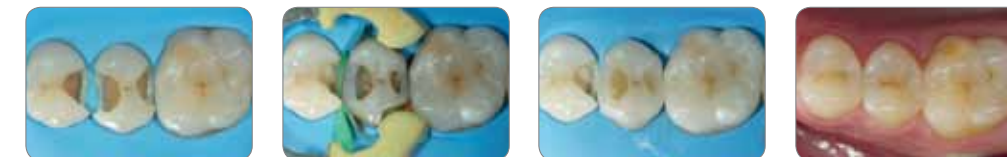

Klinički slučaj - dr Javier Tapia Guadix (Španija)

Većina ispuna u bočnom području izgledaće savršeno korišćenjem samo **vrlo intenzivne tamne dentinske boje** zajedno sa **svetlom glednom**, pružajući tako **vrlo prirodnu nadogradnju** u bočnom području.

Essentia podiže složene slučajeve na viši nivo

Vaš izbor restaurativnog materijala postaća još širi korišćenjem četiri modifikatora. Namenjeni su za **brzu karakterizaciju ispuna**: za izradu halo efekta na incizalnom rubu pomoću opalescentnog modifikatora (levo) ili za karakterizaciju fisura u bočnom području crveno-braon modifikatorom (desno).

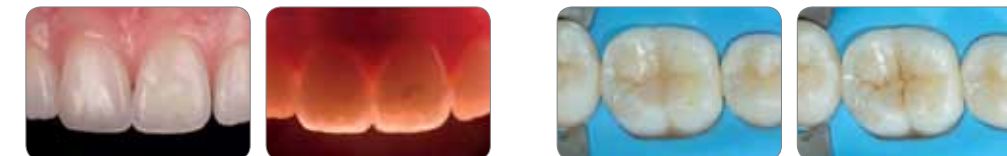

Klinički slučajevi - dr Javier Tapia Guadix (Španija)