



Zaštita fisura kutnjaka u nicanju u najranijem stadijumu

Vrlo je važno zaštititi novoiznikle nezrele kutnjake, izrazito osetljive na delovanje kiseline tokom prvih 12 do 18 meseci.

Za razliku od kompozita, Fuji Triage hemijski se veže za gled i dentin u vlažnom okruženju i takođe štiti površinu zuba od delovanja kiseline i bakterija.

Zalivanje fisura: korak po korak



Odstranjivanje plaka iz fisura i ostalih okluzalnih površina. Bez spajanja - bez nagrizanja.



Tanka mlaznica i visoka viskoznost materijala Fuji Triage omogućava prodiranje u duboke fisure zuba. Jedna kapsula dovoljna je za nekoliko pripremljenih radova.



Stvrdnjavanje materijala Fuji Triage može se ubrzati toplotom uređaja za polimerizaciju.



Roze boja omogućava kontrolu i praćenje tokom postavljanja, a olakšava i komunikaciju.

Dr. M. Blique, Francuska

Maksimalna zaštita površine u nekoliko jednostavnih koraka



1. Mehanički odstraniti plak iz fisura pomoću četkice.
2. Naneti GC Dentin Conditioner za čišćenje okluzalne površine. Izbegavati presušivanje površine posle ispiranja.
3. Razmazati tanak sloj materijala Fuji Triage na okluzalnu površinu, uključujući jamice i fisure.
4. Aktivirati ubrzano samostvrdnjavanje materijala u trajanju od 20-40 sekundi* ili samostvrdnjavanje u trajanju od 4 minuta.
5. Odmah posle postavljanja materijala naneti GC Fuji Varnish ili GC Fuji Coat LC.

Dr. E. Van Amerongen, Holandija

* Ubrzano stvrdnjavanje moguće je samo za Fuji Triage Pink



GC Fuji Triage

Fuji Triage kapsule
50 kapsula (zamešani volumen po kapsuli 0.13 ml)

Fuji Triage prah/tečnost
1-1 pakovanje: 15 g praha, 10 g (8 ml) tečnosti, 6 g (5.7 ml) sredstva Dentin Conditioner, kašika za prah, podloga za mešanje

Raspoloživo u beloj (White) i roze (Pink) boji.

GC EUROPE N.V.
Head Office
Researchpark Haasrode-Leuven 1240
Interleuvenlaan 33
B - 3001 Leuven
Tel. +32.16.74.10.00
Fax. +32.16.40.48.32
info@gceurope.com
www.gceurope.com

GC EUROPE N.V.
GC EEO - Serbia
Cvijičeva 82
RS - 11000 Beograd
Tel. +381.11.20.88.033
Fax. +381.11.20.88.033
serbia@eoo.gceurope.com
www.eoo.gceurope.com

Pribor za optimalne rezultate
Za bolju adheziju:
GC Cavity Conditioner / GC Dentin Conditioner

Za sprečavanje dehidracije posle početnog stvrdnjavanja:
GC Fuji Varnish / GC Fuji Coat LC

Višestruka zaštita - i u vlažnom okruženju



GC Fuji Triage

Više od običnog sredstva
za zalivanje
Efikasan gde drugi nisu

Jednostavna i efikasna
zaštita za mlade pacijente



z LLF RS 2 09 01/11

Izvrсна zaštita tačno kad i gde je potrebna

Prednosti zaštite i potpore koje nudi Fuji Triage jednako su dostupne deci, kao i odraslim i starijim osobama. Ovaj jedinstven glasjonomer cement, koji dobro podnosi vlagu i ima izrazito visoko otpuštanje fluorida, u većini je slučajeva idealan partner i za pacijenta i za stomatologa!

- Samoadhezija i čvrsto rubno zalivanje bez spajanja ili nagrizanja

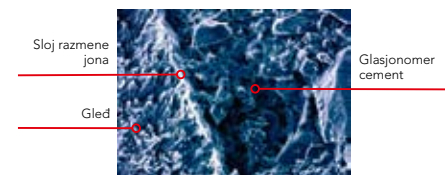

Slika pod skenirajućim elektronskim mikroskopom.
Dr. H. Ngo.

Vidljiv sloj razmene jona predstavlja čvrstu hemijsku vezu.

- 6 puta veće otpuštanje fluorida za najbolju zaštitu

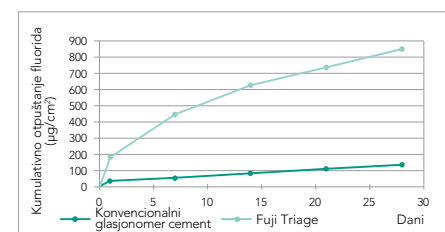

GC istraživanje i razvoj: interni podaci, podaci o testiranju dostupni su na zahtev.

Brzina otpuštanja fluorida je šest puta veća nego kod konvencionalnog glasjonomera - mnogo veća nego kod kompozita za zalivanje.

- Lični izbor brzine rada: samostvrdnjavanje u 4 minuta ili ubrzano stvrdnjavanje za samo 20 do 40 sekundi*



Dr. E. Van Amerongen,
Holandija

*Ubrzano stvrdnjavanje moguće je samo za Fuji Triage Pink

- Estetska bela boja ili roze boja za vizualizaciju i kontrolu



Optimalna viskoznost i retencija na mestu postavljanja.



Dr. M. Blique,
Francuska

Dr. M. Basso,
Italija

Podnošljivost vlage omogućava postavljanje bez izolacije ili koferdama.

Fuji Triage je višestruko upotrebljiv proizvod za prevenciju i kontrolu karijesa. Posebno je izrađen za očuvanje zdravog zubnog tkiva i podsticanje remineralizacije.

Stabilizacija karijesa

Ako pacijent ima više aktivnih lezija, materijalom Fuji Triage **zaliće** se otvoreni kaviteti i **zaustaviti** razvoj karijesa. Tehnike stabilizacije karijesa posebno pomažu u lečenju **starijih i vrlo mladih pacijenata, kao i pacijenata koji se boje stomatološkog lečenja i pacijenata narušenog zdravlja.**

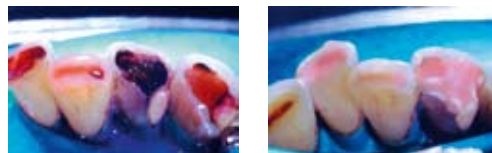

Dr. H. Ngo,
Australija

Vrlo sporim svrdlom ili ručnim instrumentom odstrani se samo razmekšan dentin. Za optimalno zalivanje preparira se 2 mm čiste ivice. Fuji Triage zaliće demineralizovani dentin te otpuštanjem fluorida pomoći njegovu remineralizaciju.

Indirektno prekrivanje pulpe

Kod vrlo dubokih kaviteta sloj **mekog demineralizovanog dentina iznad dna pulpe ostavlja se intaktnim** kako bi se izbegla izloženost pulpe** i **omogućila unutrašnja remineralizacija.**



Dr. H. Ngo,
Australija

Fuji Triage postavlja se za efikasno zalivanje te obnovu dentina iznad dna pulpe.

Minimalno invazivni ispuni

Sve veća primena **tehnika minimalne preparacije** stvorila je potrebu za **tečnijim** glasjonomerom, koji se **dobro prilagođava mikro prepariranim kavitetima.** Fuji Triage White je materijal izbora zbog viskoznosti, brzog stvrdnjavanja, glatke površine i estetike.



Dr. M. Basso,
Italija

Mikro preparacija može da se obavi finim dijamantnim svrdlima, vazдушnom abrazijom ili ozonskom terapijom.

** U uslovima da pacijent nema simptome ireverzibilnog pulpitisa.

Dokazana i efikasna zaštita u različitim kliničkim situacijama

Zaštita površine korena i cervikalna erozija

Izložene površine korena podložne su **demineralizaciji usled karijesa i erozije.** Sad je moguće da se rizične površine **aktivno zaštite** nanošenjem tankog sloja materijala Fuji Triage na površinu korena.

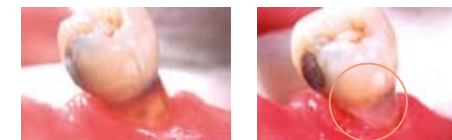

Dr. H. Ngo,
Australija

Zaštita površine korena treba da se kontroliše, posebno kod pacijenata sa smanjenom salivacijom i smanjenom puferskom sposobnošću.

Lečenje preosetljivosti

Hemijski zalivač, Fuji Triage zaustavlja curenje tečnosti u dentinske kanaliće, čime omogućava **trenutno i dugotrajno otklanjanje preosetljivosti.**



Dr. J. Frencken,
Holandija

Zalivanje dentinskih kanalića materijalom Fuji Triage bez prethodnog nagrizanja ili spajanja.

Privremeni ispuni

Fuji Triage je izvrstan izbor za privremene ispune potvrđenih rezultata. Pruža odličnu zaštitu od bakterija u poređenju sa cink oksid/eugenolom i cink fosfatnim cementima. Fuji Triage takođe pomaže u prevenciji sekundarnog karijesa.

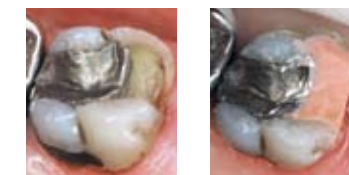

Dr. Jo. Lafargues,
Francuska

Korišćenjem roze boje, Fuji Triage je jasno vidljiv pacijentu kao privremeno rešenje. Po želji može da se koristi i Fuji Triage bele boje.

Privremeno endodontsko zatvaranje

Ako se nanosi odmah posle punjenja korenskog kanala, Fuji Triage osiguraće **efikasno zatvaranje** od mikro propuštanja, a otpuštanje fluorida pomaže u sprečavanju kontaminacije kaviteta.



Dr. A. Baraba,
Hrvatska

Posle lečenja korenskog kanala, Fuji Triage predstavlja idealnu podlogu, npr. ispod kompozitnih ispuna.