

GC Fuji

Prvoklasni GC glasjonomeri

Razmišljate o glasjonomeru?
Rešenje je GC.



Since 1921
100 years of Quality in Dental



GC Glasjonomeri: duga tradicija inovacije i kvaliteta

Glasjonomeri postoje već oko pola veka i pomažu hiljadama stomatologa širom sveta u pružanju minimalno invazivnim rešenjima svojim pacijentima. Kada je reč o glasjonomerima, GC je više puta dokazao da je uvek pružao najbolje pa je nagrađen brojnim nagradama industrije i dentalnih institucija.

Izvorne formule su prošle mnoga poboljšanja, a rukovanje, čvrstoća, habanje i estetika su značajno poboljšane usled niza godina iskustva, predanog istraživanja i uvažavanja mišljenja kupaca.



GC istraživački centar u Itabashiju, Japan

Jednostavan za korišćenje, lep za zube

Poslednjih godina je ponovo povećano interesovanje za glasjonomerne materijale. Sa smanjenom upotrebom amalgama u ovom veku, stomatolozi su tražili mogućnost korišćenja materijala u boji zuba u svim postupcima. Dok svaki materijal ima svoje prednosti, glasjonomeri imaju nekoliko izvanrednih svojstava, koja savršeno dopunjavaju druge estetske restaurativne materijale.



Otpornost na vlagu

Materijal koji „oprašta“.
Nije potrebno koristiti
koferdam.



Hemijska adhezija

Nema potrebe za
nagrizanjem ili adhezivom.
Spaja se čak i za
aprizmatičnu gled
i sklerotični dentin.



Minimalna invazivnost

Pogodan za tehniku
delimičnog
uklanjanja karijesa.
Izvrсна
biokompatibilnost.

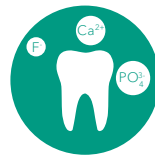

Prirodni rezervoar jona

Putem razmene jona,
glasjonomeri mogu
podstaknuti
remineralizaciju i sprečiti
demineralizaciju zuba.

Nezamenjiv partner

Sa svojom **širokom lepezom indikacija**, glasjonomeri restaurativni materijali su važan deo opreme svakog stomatologa.

Visok rizik od karijesa



Za slabije kooperativne pacijente

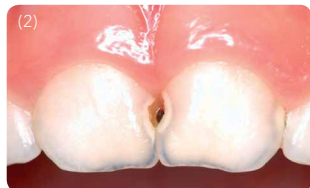

Privremeno rešenje



Fuji IX GP FAST/EXTRA

Glasjonomer visoke viskoznosti

Potvrđen zlatni standard za kavitete u području bočnih zuba



- ✓ Ne sadrži smolu, može se komprimirati, lako se nanosi i oblikuje
- ✓ Fuji IX GP FAST koristiti za kraće vreme postupka
- ✓ Fuji IX GP EXTRA takođe ima veću translucenciju

”

Fuji IX GP EXTRA je ultimativni univerzalni glasjonomerni restaurativni materijal, koji se odlikuje jednostavnim postupkom, najboljim hemijskim zaptivanjem i velikom čvrstoćom. Superioran je, klinički potvrđen pa je i dalje najsvestraniji glasjonomerni sistem.

Dr. A. Patel, Ujedinjeno Kraljevstvo

”

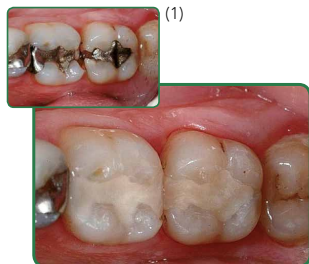

(1)

Fuji II LC

Akrilatom modifikovan glasjonomer

Jednostavna opcija svetlosne polimerizacije



- ✓ Kontrolisano postavljanje sa svetlosnom polimerizacijom
- ✓ U bočnom području materijal se kasnije može redukovati na bazu ispod kompozitne restauracije

”

Fuji II LC je vrlo dobar materijal kod otežane izolacije kaviteta, kao što je to slučaj kod dece i starijih pacijenata. Fuji II LC takođe se optimalno spaja za dentin - čak i ako je sklerotičan - što ga čini dobrim izborom za ispune klase V, posebno prouzrokovane abrazijom.

Dr. M. Hoftvedt, Norveška

”



(2)

Fuji TRIAGE

Glasjonomer niske viskoznosti

Najbolja tečna zaštita



- ✓ Najbolje rešenje za molarnoincizivnu hipomineralizaciju (MIH)
- ✓ Pruža trenutno olakšanje i deluje kao "gips za zube"
- ✓ Raspoloživ u roze i beloj boji

”

GC Fuji TRIAGE je neprocenjiv u privremenom lečenju kutnjaka znatno zahvaćenim molarno-incizivnom hipomineralizacijom (MIH). Izvršno prijanja, ima dobru trajnost, a roze boja se lako može razlikovati od gleđi i dentina radi kontrole i jednostavnog uklanjanja.

Dr. R. Steffen, Švajcarska

”

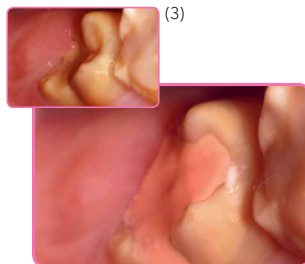

(3)

	Fuji IX GP		Fuji IX GP FAST	Fuji IX GP EXTRA		Fuji II LC		Fuji TRIAGE	
Vreme rada (min'sek") na 23°C	2'00"		1'15"	1'15"	2'00"	3'15"	3'45"	1'40"	
Neto vreme stvrdnjavanja (min'sek") na 23°C	2'20"		2'00"	2'00"	2'20"	Svetlosna polimerizacija 20"		2'30"	
Vreme početka završne obrade (min'sek") na 37°C	6'00"		3'00"	2'30"	6'00"	N/A		Polimerizacija grejanjem 4'00" Autopolimerizacija 6'00"	
Setovi		P/L Intro 1-1 Pack A3 000153		50 kapsula, sortirano 002533	P/L Intro 1-1 Pack A2 005074	50 kapsula, sortirano 000137	P/L 3-2 Pack 900018	50 kapsula, roze 002495	P/L, roze 002490
		P/L, A2, A3, B3, 3-2 Pack 800002			P/L Intro 1-1 Pack A3 005075			50 kapsula, bela 002496	P/L, bela 002491
Dopuna	50 kapsula dopuna	15 g dopuna	50 kapsula dopuna	50 kapsula dopuna	15 g dopuna	50 kapsula dopuna	15 g dopuna		
A1			002022	002534	005078	000138	000195		
A2	000166	000158	000212	002535	005079	000139	000196		
A3	000167	000159	000213	002536	005080	000140	000197		
A3.5	000168	000160	000214	002537	005081	000141	000198		
A4						000142	000199		
B1				002538	005082				
B2	000169	000161	000215	002539	005083	000143	000200		
B3	000170	000162	000216	002540	005084	000144	000201		
B4						000145	000202		
C2						000146	000203		
C4	000171	000163	000217	002541	005085	000147	000204		
D2						000148	000205		
		Tečnost (8 g/6.4 ml) 000164			Tečnost (8 g/6.4 ml) 005072		Tečnost (8 g/6.8 ml) 000206		



Želite znati više? Javite nam se!

Zatražite sastanak sa jednim od naših stručnjaka i razmotrite GC rešenja za glasnomere ili zatražite prezentaciju putem jednog od kanala navedenih u donjim podacima za kontakt.



GC Fuji je zaštitni znak GC Corporation.

GC EUROPE N.V.

Head Office
Researchpark,
Haasrode-Leuven 1240
Interleuvenlaan 33, B-3001 Leuven
Tel. +32 16 74 10 00
Fax.+32 16 40 48 32
info.gce@gc.dental
<https://www.gc.dental/europe>

GC EUROPE N.V.

GCEEO Serbia
Stanoja Glavaša 29
1st floor, ap.4
RS-11000 Beograd
Mob. +381.63.78.82.777
info.serbia@gc.dental
<https://www.gc.dental/europe/sr-RS>