Slimme oplossingen van GC

voor al uw klinische uitdagingen

De Kunst van restauratief behandelen

Hoe kiest u het optimale restauratiemateriaal?

Vandaag de dag zijn er meer soorten restauratiematerialen op de markt verkrijgbaar dan ooit en wordt het steeds moeilijker om het meest geschikte materiaal per klinische situatie te bepalen.

Wat zijn de **belangrijkste kenmerken** van een restauratiemateriaal?

- **Sterkte?**
- **Esthetiek?**
- **Snel-heid?**
- **Biocompatibiliteit?**
- **...**

Wat zijn de **belangrijkste patiënt- en behandelingsfactoren** waarmee rekening moet worden gehouden?

- **Isolatie?**
- **Patiënten-trouw?**
- **Cariës-risico?**
- **Esthetische vraag?**
- **...**

Hoe kan het **hoogste klinische succes** worden bereikt?

Ontdek de innovatieve oplossingen van GC voor al uw restauratieve uitdagingen

Sinds de oprichting heeft GC altijd veel aandacht besteed aan de ontwikkeling **van innovatieve restauratiematerialen voor** elke klinische situatie.

In bijna honderd jaar heeft GC een volledig portfolio aan restauratieve producten ontwikkeld.

Slimme oplossingen voor al uw klinische uitdagingen.

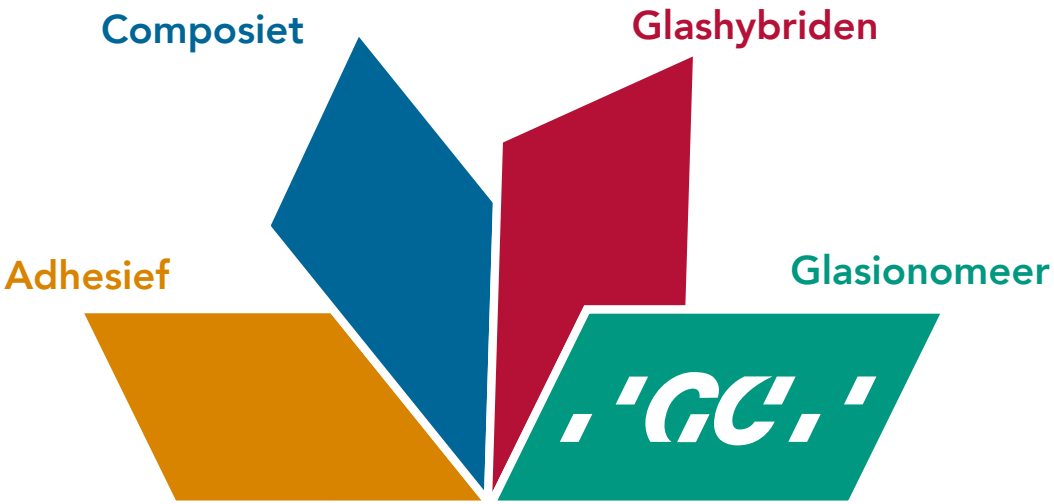

RESTORATIVE
SOLUTIONS

Welk **restauratiemateriaal**...

Hoog cariësrisico?

Minder coöperatieve patiënten?

Tijdelijke oplossing nodig?

Geen perfecte isolatie mogelijk?

Gemiddelde esthetische vraag of betaalbare oplossing nodig?

Kies een **glasionomeer**

Kies een **hybride**

Met dank aan Dr. Hervé Tassery, Frankrijk (1), Dr. Jamie Lucas, Australië (2), Dr. Patrick Rouas, Frankrijk (3), Dr. Raimond van Duinen, Nederland (4) en Dr. Stanisław Lassociński, Polen (5)

...voor welke **klinische situatie**?

Oplossing voor de lange termijn nodig?

Goede isolatie mogelijk?

Hoge esthetische vraag?

Hoge sterkte vereist?

glas

Kies een **composiet**

Met dank aan Dr. Matteo Basso, Italië (6), Dr. Javier Tapia Guadix, Spanje (7, 8) en Prof. Marleen Peumans, België (9)

Restauraties zijn ons Erfgoed

GC's glasionomeren

- GC Fuji II LC
- GC Fuji TRIAGE
- GC Fuji IX family
- Conditioners

De unieke voordelen van glasionomeer

Glasionomeer is **vochttolerant**

Bij de **restauratie van een tand met behulp van een glasionomeer is het gebruik van een cofferdam optioneel**, omdat deze materialen **vocht kunnen verdragen**.
Dit is een groot voordeel voor **subgingivale behandelingen** of behandelingen met een **korte verwerkingstijd**.

Glasionomeer **hecht zich chemisch aan de tand**

Glasionomeer **hecht zich chemisch** aan natuurlijke tanden zonder het gebruik van een adhesief of een primer. Van **jong aprismatisch glazuur** tot en met **oud sclerotisch dentine** is een **duurzame randafsluiting** en een **optimale levensduur** gewaarborgd.

Glasionomeer is **tandvriendelijk**

Glasionomeer kan worden gebruikt bij de **gedeeltelijke cariësexcavatietechniek**, waardoor minimaal invasieve preparaties kunnen worden gemaakt. Omdat er geen ets wordt gebruikt, is er geen risico van postoperatieve gevoeligheid – waardoor glasionomeer ook een veilige oplossing is.

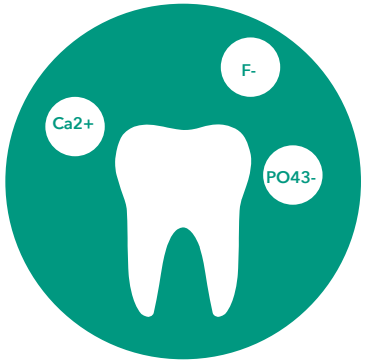

Glasionomeren zijn een **natuurlijk ionenreservoir**

Door ionenuitwisseling worden ionen opgenomen uit de omgeving (speeksel, tandpasta...) en welke kunnen diffunderen naar b.v. de tandstructuur. Dit geeft glasionomeren het vermogen om **remineralisatie van tanden te stimuleren en demineralisatie te voorkomen**. Verder reageert dit slimme materiaal op een zure omgeving door een verhoogde ionenwisseling voor extra bescherming.

GC Fuji II LC

Lichthardend, kunstharsgemodificeerd glasionomeer restauratiemiddel

Eenvoudige techniek - Mooie duurzame resultaten

Belangrijkste voordelen

- **Gecontroleerde uitharding met een uithardingslamp** voor een eenvoudige procedure
- Uitstekende **esthetiek en translucentie**
- Uitstekende **bewezen klinische prestaties**
- Ideaal voor **cervicale erosie** / abfracties, **worteloppervlak** restauraties en **pedodontie**
- Ook optimaal in de **gesloten en open sandwichtechniek**
- Hoge chemische hechting voor een **perfecte randaansluiting**
- **Ionenuitwisseling**: opname en diffusie van ionen, creactie van een **sterke en zuurresistente** tand-restauratie interface

Levering

- Capsule
- Poeder/vloeistof

Kleurengamma

- A1, A2, A3, A3.5, A4, B2, B3, B4, C2, C4, D2

„Fuji II LC is een uitstekend te gebruiken materiaal wanneer isolatie van de caviteit moeilijk is, zoals bij pediatrische of geriatrische behandelingen. Fuji II LC hecht ook optimaal aan dentine – zelfs als het sclerotisch is – waardoor het een goede keuze is voor klasse V-restauraties, vooral indien die worden veroorzaakt door slijtage."
Dr. Martin Hoftvedt, Noorwegen

Restauratie van cervicale erosies met behulp van Fuji II LC

Met dank aan Dr. Geoff Knight, Australië

Restauratie van pedodontische caviteiten van klasse III met behulp van Fuji II LC

Met dank aan Dr. Jamie Lucas, Australië

GC Fuji TRIAGE®

Glasionomeerbescherming met lage viscositeit en tijdelijke restauratie

Het meest polyvalente materiaal voor moeilijke situaties
Wijst de weg naar cariësstabilisatie en oppervlaktebescherming

Belangrijkste voordelen

- Vochttolerantie voor **eenvoudig aanbrengen**, zelfs bij **gedeeltelijk doorgebroken kiezen**
- Lage viscositeit en uitstekende vloei voor **perfecte afsluiting van diepe putjes en fissuren**
- **Biologische beschikbaarheid** van ionen die nodig zijn om demineralisatie te voorkomen, waardoor de tand beter **bestand is tegen cariës**
- **Go-to-product voor lastige situaties:** kinderen, ouderen, hoog risico op cariës, tanden met MIH
- Verkrijgbaar in een unieke **roze kleur** met **versnelde uitharding** en maakt een **gemakkelijke controle** mogelijk
- **Eenvoudig verwijderen van tijdelijke of endo-toegankelijke restauraties** dankzij de roze kleur
- Ook optimaal voor de behandeling van **overgevoeligheid**

Levering

- Capsule
- Poeder/vloeistof

Kleurengamma

- Roze, wit

„Als een van de eerste gebruikers van Fuji TRIAGE in Frankrijk en na zoveel jaren gebruik, ben ik nog steeds trouw aan dit glasionomeer. Het heeft geen equivalent en is handig voor dagelijkse preventieve tandheelkunde."
Dr. Michel Blique, Frankrijk

Bescherming van een gedeeltelijk doorgebroken kies met Fuji TRIAGE Roze

Met dank aan Dr. Michel Blique, Frankrijk

Worteloppervlaktebescherming met Fuji TRIAGE Wit en een beschermende coating

Met dank aan Dr. Graeme Milicich, Nieuw-Zeeland

GC Fuji IX GP, GP FAST & GP EXTRA

Posterieure glasionomeer restauratieven met hoge viscositeit

De bewezen 'gouden standaard'
Zorgeloos glasionomeer voor posterieure caviteiten

Belangrijkste voordelen

- **Condenseerbare** materialen, **gemakkelijk aan te brengen en te vormen**
- **Bioactief materiaal:** opname van ionen helpt de **restauratie te versterken** en de levensduur te verlengen
- Ideaal voor gebruik in de **gesloten sandwichtechniek** en voor **tijdelijke restauraties**
- Wanneer **selectieve cariësverwijdering** of ART-techniek wordt gebruikt; de ontwikkeling van cariës kan worden geremd door ionenuitwisseling
- Fuji IX GP FAST heeft een **veel kortere verwerkingstijd**: slechts 3 minuten van mengen tot afwerking
- Fuji IX GP EXTRA biedt **hogere translucentie**

Levering

- Fuji IX GP FAST: Capsule
- Fuji IX GP en Fuji IX GP EXTRA: Capsule en poeder/vloeistof

Kleurengamma

- Fuji IX GP: A2, A3, A3.5, B2, B3, C4
- Fuji IX GP FAST: A1, A2, A3, A3.5, B2, B3, C4
- Fuji IX GP EXTRA: A1, A2, A3, A3.5, B1, B2, B3, C4

„Fuji IX GP EXTRA is het ultieme allround glasionomeer restauratiemateriaal met een eenvoudige procedure, de beste chemische coronale afsluiting en een hoge sterkte. Fuji IX GP EXTRA is ongeëvenaard, klinisch bewezen en blijft het meest veelzijdige glasionomeersysteem."
Dr Akit Patel, Verenigd Koninkrijk

Mislukte amalgaamrestauraties

Verwijdering van amalgaam en preparatie

Vullingen met Fuji IX GP EXTRA

Eindresultaat

Met dank aan Dr. Matteo Basso, Italië

G-COAT PLUS

Nanogevulde, zelfklevende, lichtuithardende beschermende coating

Belangrijkste voordelen:

- Homogene, nano-gevulde beschermende coating voor glasionomeer, composiet en tijdelijke restauraties
- Voorkomt de initiële gevoeligheid van glasionomeer voor water
- Biedt onmiddellijke oppervlakteglans en gladheid
- Reduceert de polijsttijd
- Verhoogt de sterkte, breuktaaiheid en biedt slijtvastheid

Fuji IX GP applicatie

Met dank aan Dr. Jamie Lucas, Australië

Applicatie en lichtuitharding van G-COAT PLUS

Met dank aan Dr. Jamie Lucas, Australië

GC Conditioners

Belangrijkste voordelen

- Reinigt het oppervlak effectief voor een **betere hechting**
- Verbetert het **bevochtigingsvermogen en aanpassing** van het restauratiemateriaal
- Bereidt dentine en enamel voor op chemische hechting **zonder de dentinetubuli te openen**
- Verbetert de **randafsluiting**
- Blauwe kleur voor **gecontroleerde applicatie**

Dentin Conditioner

Caviteitsconditioner van polyacrylzuur

- 10% polyacrylzuur met 20 seconden applicatietijd

Cavity Conditioner

Caviteitreinigingsmiddel

- 20% polyacrylzuur met 10 seconden applicatietijd
- 3% aluminiumchloride-hexahydraat om de dentinetubuli af te dichten en het risico op postoperatieve gevoeligheid te verminderen

De nieuwe generatie lange termijn restauratiemiddelen

GC's Biomimetische systemen voor de lange termijn

- EQUIA
- EQUIA Forte HT

EQUIA®

Bulkvulrestauratiesysteem voor de lange termijn

Het bewezen posterieure restauratiesysteem
Vereenvoudigen van esthetiek op de lange termijn

Belangrijkste voordelen

- **Lange termijn indicaties** dankzij de combinatie van een **snelle uitharding en translucent** materiaal **met hoge viscositeit** (EQUIA Fil) en een hooggevulde kunstharscoating (EQUIA Coat)
- **Snel** en **technisch-tolerant permanent** materiaal
- Hoge **breukvastheid, buigsterkte** en **weerstand tegen vermoeiing**
- Betere sterkte van het materiaal op de lange duur door een **uniek maturatieproces** dat aan speeksel wordt toegeschreven
- Totale verwerkingstijd van s**lechts 3,5 minuut**
- De **meest esthetische in zijn klasse** dankzij een **hoge translucentie**
- **10 jaar klinisch bewijs** met uitstekende succespercentages bij posterieure restauraties

Levering

- EQUIA Fil: Capsule
- EQUIA Coat: Fles

Kleurengamma

- A1, A2, A3, A3.5, B1, B2, B3, C4, SW

„Het EQUIA-restauratiesysteem is geïndiceerd voor tijdelijke en permanente restauraties (kleine occlusale en proximale caviteiten) en heeft opmerkelijke eigenschappen: chemische hechting aan tandweefsel, randafsluiting, verbeterde mechanische eigenschappen, technische tolerantie, snelle procedure en biocompatibiliteit."
Dr. Jean-Pierre Attal, Frankrijk

Amalgaamvervangingen met EQUIA

Met dank aan Dr. Magdalena Kukurba-Setkowicz, Polen

Restauratie van klasse V-caviteiten met EQUIA

Met dank aan Dr. Michel Blique, Frankrijk

De extra voordelen van de hybride glastechnologie

De hybride glastechnologie brengt u naar het volgende niveau

De hybride glastechnologie biedt de **kracht van het nieuwste innovatieve glas**, gecombineerd met de **slijtvastheid van een gevulde coating**. De unieke synergie tussen de coating en het restauratiemateriaal **verbetert de duurzaamheid en slijtvastheid** van de restauraties.

Hybride glasmaterialen zijn bulkvulmaterialen

Hybride glasmaterialen harden binnen een korte tijdsperiode **chemisch** uit en hoeven niet in lagen te worden geplaatst*. De **uithardingsdiepte is onbeperkt** en de materialen **krimpen niet,** waardoor ze een **zeer veilige oplossing zijn voor een bulk-applicatie.**

De hybride glastechnologie verbreedt uw opties

Dankzij hun weerstand zijn hybride glasmaterialen de enige materialen met glas die **uitgebreide indicaties** bieden. Het zijn ideale materialen voor klasse V- en **belaste klasse I en II-caviteiten***.

De hybride glasmaterialen zijn lange termijn restauratieven

Klinische studies** hebben aangetoond dat hybride glasmaterialen een uitstekende optie zijn voor posterieure restauraties voor de **lange termijn en voor de vervanging van oude amalgamen**.

*Raadpleeg de gebruiksaanwijzing
**Glass hybrid versus composite for non-carious cervical lesions: Survival, restoration quality and costs in randomized controlled trial after 3 years Schwendicke F, 2021

EQUIA Forte™ HT

Bulk-fill hybride glas duurzaam restauratief systeem

Kosteneffectief, duurzaam restauratief system

Belangrijkste voordelen

- Uitstekende balans tussen **sterkte en hanteerbaarheid** dankzij de intelligente deeltjesverdeling van **glashybride technologie**
- **Niet-kleverige** consistentie, perfect om in bulk toe te passen **zonder gebruik van adhesief**
- **Slim materiaal**, verhoogde ionenuitwisseling in een zure omgeving
- Perfect materiaal voor **duurzame klasse I & II restauraties**
- Veilige bioactieve behandeling voor **diepe caviteiten met beperkte postoperatieve gevoeligheid**
- Uitstekend **alternatief voor amalgaam**
- Ideaal voor **restaureren van tanden aangetast door MIH** dankzij een geweldige **chemische hechting, zelfs aan onbehandeld dentine**

Levering

- EQUIA Forte HT Fil: Capsule
- EQUIA Forte Coat: Bottle or Unit Dose

Kleuren

- 8 kleuren: A1, A2, A3, A3.5, B1, B2, B3 C4

"Esthetisch, biomimetisch, sterk en praktisch ... Met deze eigenschappen biedt EQUIA Forte HT effectievere behandelingsopties voor patiënten met diep carieuze laesies in mijn klinische praktijk - zonder enige gevoeligheid."
Dr Zeynep Bilge Kütük, Turkije

Initiële situatie laat interproximale cariës zien

Met dank aan Dr Zeynep Bilge Kütük, Turkije

Preparatie en plaatsen van sectionele matrices

Vulling van EQUIA Forte HT Fil en aanbrengen van coating EQUIA Forte Coat

Post-operatieve situatie na uitharden van EQUIA Forte Coat

RESTORATIVE SOLUTIONS

De beste keuze voor elke indicatie

Restauratiesystemen voor de lange termijn
Glasionomeer met hoge viscositeit
Glasionomeer met lage viscositeit
Met kunsthars versterkte glasionomeer
Lichthardend materiaal

			POSTERIEUR							ANTERIEUR		OVERIGE INDICATIES				
			Klasse I		Klasse II			Klasse V	Basis (sandwich-techniek)	Klasse III	Klasse V	Stomp-opbouw	Melk-tanden	Bescher-ming van fissuren	Bescher-ming van het wortel-oppervlak	Tijdelijke restaura-ties
			Klein, niet belast	Groot, belast	Klein, niet belast	Klein, belast	Groot, belast*									
EQUIA Forte HT (hybride glas)			+++	+++	+++	+++	+++	+++	+		++	+++	++		+	+
EQUIA			+++	+++	+++	+++		++	+		+++	++	++		+	+
GC Fuji II LC			+					++	+++	+++	+++	++	+++			
GC Fuji TRIAGE	**													+++	+++	+++
GC Fuji IX GP			+		+			+	+++		+	++	+		+	+++
GC Fuji IX GP FAST			+		+			+	+++		+	++	++		+	+++
GC Fuji IX GP EXTRA			+		+			+	+++		+	++	++		++	+++

* De preparatie moet 1-1,5 mm verwijderd zijn van de knobbels en pieken. Raadpleeg de gebruiksaanwijzing.

** Roze kleur kan optioneel 'op commando' worden uitgehard.

3 belangrijke producten

EQUIA Forte HT

De ideale posterieure oplossing voor de lange termijn

- ✓Klasse I
- ✓ Klasse II
- ✓ Posterieur klasse V
- ✓Stompopbouw
- ✓Gerodontologie
- ✓Restaureren van kaasmolaren(MIH)

GC Fuji II LC

De gemakkelijke lichthardende optie

- ✓ Pedodontie
- ✓ Sandwichtechniek
- ✓ Klasse III
- ✓ Anterieur klasse V

GC Fuji TRIAGE

De beste vloeistofbescherming

- ✓ Desensibilisatie van kaasmolaren(MIH)
- ✓ Diepe caviteiten
- ✓ Afsluiten van fissuren
- ✓ Gedeeltelijk doorgebroken molaren
- ✓ Afsluiten van endo-toegangscaviteiten
- ✓ Bescherming van het worteloppervlak.
- ✓ Tijdelijke restauraties

Technische informatie

	EQUIA Forte HT	EQUIA	GC Fuji II LC		GC Fuji TRIAGE		GC Fuji IX GP		GC Fuji IX GP FAST	GC Fuji IX GP EXTRA	
Werktijd (mn) bij 23°C	1'30	1'15	3'15	3'45	1'40		2'00		1'15	1'15	2'00
Netto uithardingstijd (mn) bij 37°C	2'30	2'00	lichthardend		2'30		2'20		2'00	2'00	2'20
Duur finale afwerking (mn) bij 37°C	2'30	2'30			6'00*		6'00		3'00	2'30	6'00
Houdbaarheid (jaren)	Caps – 2 Coat – 3	Caps – 2 Coat – 3	2	3	2	3	2	3	2	2	3

* 4 minuten voor de roze kleur wanneer 'op commando' uitharden wordt toegepast

Wanneer esthetiek
en levensduur
worden gecombineerd
GC's
Composieten
• G-ænial familie
• Essentia familie
• GRADIA DIRECT familie
• GRADIA CORE
• everX Flow & everX Posterior

De unieke kracht van composieten

Composieten zijn **zeer esthetisch**

Composiet is de beste keuze bij het zoeken naar een **zeer esthetisch materiaal** voor anterieure restauraties of veeleisende patiënten. Door de **translucentie** en het **vermogen tot lichtverstrooiing** ervan worden ze op **natuurlijke wijze in de omliggende tandstructuur opgenomen** voor een perfect eindresultaat.

Composieten zijn **zeer sterk**

Moderne composieten zijn **heel sterk** en bestand tegen **kauwstress**. Ze zijn ook ontwikkeld om **slijtage te weerstaan** en om steeds een **glad oppervlak te behouden**. Een ander voordeel van composieten is dat ze **minder slijtage aan de antagonisten** veroorzaken dan keramische materialen.

Composieten zijn **bijzonder duurzaam**

Dankzij de uitstekende fysieke eigenschappen zijn composietmaterialen **zeer duurzaam** en kunnen ze op de **lange termijn zowel functioneel als esthetisch** goed blijven presteren. Er is echter een **goed hygiënisch onderhoud** nodig om opeenhoping van tandplak, wat tot secundaire cariës kan leiden, te voorkomen.

G-ænial™ A'CHORD

Lichtuithardend radiopaak universeel restauratief composiet

Eenvoud, esthetiek en performantie in uw handen. Een vereenvoudigd kleursysteem, XXX voor duurzame prestaties.

Belangrijkste voordelen

- 5 kernkleuren om alle 16 V-kleuren te dekken, voor een makkelijke kleurkeuze en een **kleinere inventaris**.
- **Perfecte opaciteit voor het natuurlijk blenden van restauraties in één kleur**, zelfs zonder gebruik van opake of glazuurtinten
- **Natuurlijke fluorescentie** onder UV- en bijna-UV-licht
- Anterior met penseel modelleerbaar, posterior sculpteerbaar, **plakt niet** dankzij de unieke monomeertechnologie
- Gemakkelijk & snel polijsten tot hoogglans dankzij de FSC-technologie
- Combinatie van 3 gepatenteerde technologieën voor superieure fysieke eigenschappen, waaronder een zeer hoge slijtvastheid
- Extra opake, glazuur- en cervicale tinten voor talloze esthetische mogelijkheden
- **Hoge radiopaciteit van 318 %Al**

Kleurengamma

- Kernkleuren: A1, A2, A3, A3.5, A4
- Opake kleuren: AO1, AO2, AO3
- Glazuurtinten: JE (Junior Enamel), AE (Adult Enamel)
- Chromatische & cervicale kleuren: A5, A6
- Bleachtinten: BW, BOW

„G-ænial A'CHORD is aangenaam om te hanteren en makkelijk in gebruik. Het geeft veel betere esthetische resultaten in minder tijd en met minder moeite".
Dr. Helmuth, Duitsland

Layeren met verschillende kleuren G-ænial A'CHORD

Met dank aan Dr. Georg Benjamin, Duitsland

Layeren met één kleur G-ænial A'CHORD

Met dank aan Dr. Radoslav Asparuhov, Bulgarije

G-ænial Anterior
G-ænial Posterior

Lichthardende radiopake composiet restauratiematerialen

De kunst van het creëren van onzichtbare en langdurige esthetiek
Geniet van een optimale verwerking en een goede overgang

Belangrijkste voordelen

- **Optimale verwerking** met een gladde en niet-kleverige viscositeit
- Hoog esthetisch niveau dankzij **optimale lichtverstrooiing en overgang**
- **Veelzijdig in het gebruik:** van eenvoud in één kleur tot complexiteit in meerdere kleuren
- Enamelselectie op **basis van de leeftijd** van de patiënt
- Posterieure versie beter stopbaar en radiopaak voor e**envoudig aanbrengen en controle**

Kleurengamma

G-ænial Anterior:

- Standaardkleuren: XBW (Extra Bleach White), BW (Bleach White), A1, A2, A3, A3.5, A4, B1, B2, B3, C3, CV (Cervicaal), CVD (Cervicaal donker)
- Opake (ondoorzichtige) kleuren: AO2, AO3, AO4
- Glazuur (enamel) kleuren: JE (Junior), AE (Volwassenen), SE (Senior), TE (Translucent), IE (Incisaal), CVE (Cervicaal)

G-ænial Posterior:

- Standaardkleuren: P-A1, P-A2, P-A3, P-A3.5
- Glazuur (enamel) kleuren: P-JE (Posterieur Junior), P-IE (Posterieur Incisaal)

„G-ænial Anterior is een prachtig materiaal, ideaal kleurafgestemd en gemakkelijk te hanteren. Het stelt me in staat om perfecte anterieure restauraties te maken."
Dr. Ulf Krueger-Janson, Duitsland

Meerkleurige laagsgewijze opbouw met G-ænial Anterior

Met dank aan Prof. Marleen Peumans, België

Onzichtbare restauratie met G-ænial Posterior

Met dank aan Dr. Javier Tapia Guadix, Spanje

G-ænial Universal Injectable

Universele restauratiecomposiet met hoge sterkte

Verander de manier waarop u werkt
Begin met injecteren!

Belangrijkste voordelen

- **Aanbevolen voor alle klassen** van caviteiten (zonder afdeklaag) dankzij een uitzonderlijke sterkte en slijtvastheid
- Zakt niet in: het materiaal **behoudt perfect zijn vorm** dankzij een optimale thixotropie
- **Eenvoudige extrusie** van de spuit en het **kleeft niet aan de punt** – voor maximaal comfort
- **Langdurige esthetiek** dankzij uitstekend **glansbehoud** en kleurstabiliteit
- Buigbare applicatietips voor **gemakkelijke toegang tot elke caviteit**
- Hoge radiopaciteit voor een **perfecte controle**

Kleurengamma

16 kleuren in 3 translucentieniveaus:

- Standaardkleuren: XBW (Extra Bleach White), BW (Bleach White), A1, A2, A3, A3.5, A4, B1, B2, CV (Cervicaal), CVD (Cervicaal donker)
- Opake (ondoorzichtige) kleuren: AO1, AO2, AO3
- Glazuur (enamel) kleuren: JE (Junior), AE (Volwassenen)

„G-ænial Universal Injectable is het materiaal bij uitstek voor alle restauratieve indicaties. Naast het feit dat het zeer gemakkelijk is om ermee te werken, heeft het een uitzonderlijke sterkte en een perfecte overgang met het natuurlijke tandweefsel."
Dr. Ahmed Al-Jaff, Irak

Oorspronkelijke diepe klasse II-caviteit

Buigbare tips zijn zeer nuttig voor het blokken van ondersnijdingen

Caviteit getransformeerd in een klasse I

Eindresultaat na afwerken en polijsten

Met dank aan Dr. Javier Tapia Guadix, Spanje

G-ænial Universal Flo

Universele lichthardende injecteerbare composiet

Van de kleinste klasse V tot de meest uitgebreide Klasse II restauratie: gecontroleerde vloei, maximale sterkte!

Belangrijkste voordelen

- Universeel restauratief met **volledige sterkte** voor **alle caviteitsklassen**
- Gecontroleerde vloei voor een **perfecte aanpassing**
- Optimale thixotropie voor **eenvoudige opbouw van anatomische vormen**
- Uitstekend en **langdurig glansbehoud**
- **Uitstekende esthetiek** met 15 kleuren voor een **uitstekende overgang**

Kleurengamma

15 kleuren in 3 translucenties:

- Standaardkleuren: BW (Bleach White), A1, A2, A3, A3.5, A4, B1, B2, B3, C3, CV (Cervicaal)
- Opake (ondoorzichtige) kleuren: AO2, AO3
- Glazuur (enamel) kleuren: JE (Junior), AE (Volwassenen)

„Een vloeibaar materiaal voor iedere indicatie – zeer goede mechanische eigenschappen, eenvoudig te verwerken, mooie kleuren en laagsgewijze opbouwtechniek."
Dr. Zbynek Mach, Tsjechische Republiek

Oorspronkelijke caviteit van klasse V

Eindresultaat

Met dank aan Dr. Ulf Krueger-Janson, Duitsland

Caviteiten van klasse I en II

Eindresultaat

Met dank aan Prof. Joseph Sabbagh, Libanon

G-ænial Flo X

Lichthardende radiopake vloeibaar composiet

Van het creëren van perfecte linings tot het restaureren van nauwe tunnelpreparaties: ontdek de basis van perfecte esthetiek!

Belangrijkste voordelen

- Optimale viscositeit voor lining en kleine caviteiten
- Geweldige vloei voor een perfecte aanpassing aan caviteitswanden
- Gemakkelijke controle dankzij een hoge radiopaciteit, zelfs bij lage dikte
- Ondoorzichtige kleuren om verkleuring onderaan caviteiten te maskeren
- Ergonomisch spuitontwerp voor comfortabele en nauwkeurige applicatie

Kleurengamma

8 kleuren in 2 translucenties:

- Standaardkleuren: A1, A2, A3, A3.5, A4, CV (Cervicaal)
- Opake (ondoorzichtige) kleuren: AO2, AO3

„G-ænial Flo X is optimaal te gebruiken in combinatie met G-ænial Posterior voor casussen met meerdere gebieden van tandbederf. Het is een ideale indicatie, omdat de hoge radiopaciteit helpt om snel de opkomst van secundaire cariës op te sporen."
Dr. Frédéric Raux, Frankrijk

G-ænial Flo X gebruikt als liner

Met dank aan Dr. Mark Margolin, Zwitserland

G-ænial Flo X gebruikt voor het restaureren van kleine caviteiten

Met dank aan Dr. Per Nielsen, Zwitserland

Essentia® Universal

Essentia U

Universeel lichtuithardend composiet

Essentia HiFlo

Universeel lichtuithardend composiet met hoge vloei

Essentia LoFlo

Universeel lichtuithardend composiet met lage vloeibaarheid

Ga nog een stap verder met Essentia Universal
1 kleur, 3 sterke opties voor alle posterieure indicaties

Belangrijkste voordelen

- **Een universele (U) kleur** beschikbaar in **drie viscositeiten** (HiFlo, LoFlo, pasta)
- Verbluffend natuurlijk **overgangseffect**
- Alle **aanbevolen** viscositeiten **van klasse I tot klasse V,** met inbegrip van de occlusale caviteiten.
- **Uitstekende fysieke eigenschappen** voor alle viscositeiten, zelfs de meest vloeiende
- Kies uw **voorkeursverwerking**: HiFlo voor een hoog bevochtigingsvermogen en vloeibaarheid, en LoFlo voor een uitstekende thixotropie
- **Minder voorraad** aangezien één kleur kan worden gebruikt voor alle posterieure behandelingen

Kleurengamma

- **1 Universele kleur** (U)

„Minimaal invasieve ingrepen hebben betrekking op het ontwerpen van zeer kleine caviteiten en in dergelijke klinische situaties kunnen vloeiende composieten zeer nuttig zijn. Hoewel Essentia HiFlo in staat is de kleinste putjes en fissuren te penetreren, is Essentia LoFlo dankzij de thixotrope viscositeit ideaal voor grotere occlusale restauraties."
Dr. David Gerdolle, Zwitserland

Kleine caviteiten van klasse I

Gerestaureerd met Essentia HiFlo

Met dank aan Prof. Joseph Sabbagh, Libanon

Niet-cariëslaesies

Gerestaureerd met Essentia LoFlo

Met dank aan Dr. Bojidar Kafelov, Bulgarije

Essentia

Universele lichthardende radiopaak composiet

Vereenvoudig uw werk
Ontdek esthetische innovatie

Belangrijkste voordelen

- **Intuïtieve kleurenselectie** dankzij een vereenvoudigd assortiment van 7 kleuren
- Hoge esthetische resultaten eenvoudig te verkrijgen met een **tweelaags concept** dat de **natuurlijke veroudering van tanden nabootst**
- **Hoog glansbehoud** dankzij de ultrafijne deeltjes in de enamelkleuren
- De **verwerking van elke kleur is geoptimaliseerd** voor het gebruik ervan (zachtere dentines, stopbaar Universal)
- Lage voorraad: **slechts 7 spuiten** voor al uw behandelingen
- **Karakterisering mogelijk** met Essentia-modifiers voor hoogkwalitatieve esthetiek

Kleurengamma

- **3 dentines:** Licht (LD), medium (MD), donker (DD) voor een perfecte overgang
- **2 enamellen:** Licht (LE), donker (DE) voor optimale translucentie en opalescentie
- **1 Universal** (U) voor posterieure monokleurrestauraties
- **1 Masking Liner** (ML) om verkleuringen te verbergen
- **4 Modifiers** (Opalescent OM, zwart BM, wit WM, roodbruin RBM) voor speciale effecten

„De natuur nabootsen met composiet is een moeilijke uitdaging maar met Essentia wordt het een eenvoudige taak: concentreer u gewoon op het goed vormgeven van dentine en enamel, en het materiaal zal de rest voor u doen. Een echt slim systeem."
Dr. Javier Tapia Guadix, Spanje

Initiële casus

Palatale schild met Light Enamel

Dentinelaag met Medium Dentine

Eindresultaat

Met dank aan Dr. Javier Tapia Guadix, Spanje en Prof. Marleen Peumans, België

GRADIA® DIRECT Anterior
GRADIA DIRECT Posterior
GRADIA DIRECT X

Lichthardende composietrestauratiematerialen

Eenvoud in een kleur en esthetische onzichtbaarheid - bewezen

Belangrijkste voordelen

- **Onzichtbare, natuurlijke esthetiek** dankzij een prachtig kameleoneffect
- **Klinisch bewezen** gedurende meer dan tien jaar
- Uitstekende verwerking met **eenvoudige aanbrenging en vormgeving en een lange werktijd**
- Optimaal voor restauraties met **één of meerdere kleuren**
- Verkrijgbaar in anterieure en posterieure versies, **evenals in de GRADIA DIRECT X** met een hogere radiopaciteit

„De voorspelbaarheid, het aanpassings- en modelleringsgemak en de bewezen kwaliteit van GRADIA DIRECT maken het mogelijk om de betrouwbaarheid en esthetiek te bereiken die mijn patiënten verwachten."
Dr. Michał Szewczyk, Polen

Kleurengamma

GRADIA DIRECT Anterior:
- Standaard: XBW (Extra Bleach White), BW (Bleach White), A1, A2, A3, A3.5, A4, B1, B2, B3, C3, CV (Cervicaal), CVD (Cervicaal donker).
- Opake (ondoorzichtig): AO2, AO3, AO4
- Enamel (translucent): DT (Donker),
- CT (Doorzichtig), GT (Grijs), NT (Natuurlijk), WT (Wit), CVT (Cervicaal)

GRADIA DIRECT Posterior:
- Standaard: P-A1, P-A2, P-A3, P-A3.5.
- Glazuur (translucent): P-WT (Posterieur wit), P-NT (Posterieur natuurlijk)

GRADIA DIRECT X:
- X-A1, X-A2, X-A3, X-A3.5, X-AO2, X-WT (Wit translucent)

Opvulling van het diasteem met GRADIA DIRECT Anterior

Met dank aan Dr. Javier Tapia Guadix, Spanje

Hypoplastisch enamel op middelste snijtanden gerestaureerd met GRADIA DIRECT Anterior met recall na 9 en 12 jaar

Met dank aan Dr. Serhat Köken, Turkije

GRADIA DIRECT Flo
GRADIA DIRECT LoFlo

Lichthardende vloeibare composieten

Esthetische hybride microgevulde composieten voor eenvoudige restauraties

Belangrijkste voordelen

- Twee viscositeiten voor **vele indicaties**:
  - GRADIA DIRECT Flo (zeer vloeibaar) is optimaal voor **lining, ondersnijdingen of enamel onvolkomenheden**
  - GRADIA DIRECT LoFlo (hoge viscositeit, vloeibaar) is perfect om een **stabiele aanbrenging te bereiken zonder in te zakken**
- Hooggevulde composieten voor **superieure sterkte en slijtvastheid**
- **Klinisch bewezen** gedurende meer dan tien jaar
- Het combineren van **gebruiksgemak en natuurlijke esthetiek**

Kleurengamma

GRADIA DIRECT Flo & GRADIA DIRECT LoFlo: 7 kleuren in 2 translucenties

- Standaardkleuren: BW (Bleach White), A1, A2, A3, A3.5, CV (Cervicaal).
- Opake (ondoorzichtig) kleur: AO3

„Veelzijdig en effectief, GRADIA DIRECT Flo heeft een uitstekend bevochtigingsvermogen en het vermogen om de kleinste openingen te vullen, zonder dat ze te vloeibaar is. De applicatie ervan kan dus volledig gecontroleerd worden, zowel aan de onderzijde van de caviteiten (het vermijden van het risico op leegte) als bij het creëren van spalken of afsluiten van fissuren."
Dr. Laurent Viard, Frankrijk

Beginsituatie

Preparatie

Na applicatie van GRADIA DIRECT LoFlo

Terugroepsituatie

Met dank aan Dr. Elias Abou Tayeh, Libanon

GRADIA CORE

Tweevoudig hardend composiet voor stompopbouw en bevestigen van stiften

Compleet systeem voor esthetische stompopbouw en cementering van stiften in één afspraak

Belangrijkste voordelen

- Optimale thixotropie: **vloeit onder druk** voor cementeren van stiften, thixotroop voor stompopbouw zonder gebruik te maken van mallen
- **Eenvoudige procedure** met beperkte stappen voor realisatie tijdens één afspraak
- Snijding voelt gelijksoortig aan dentine, voor een **gemakkelijke afwerking** en **gladde randen**
- **Sterk genoeg** om de occlusale druk te weerstaan dankzij een vulstof van 75%
- Elasticiteitsmodules in de buurt van dentine, voor een **natuurlijke verdeling van de spanning** in de tandstructuur
- **Veilige hechting** dankzij een combinatie van duale uitharding en contactuitharding

Kleurengamma

- **Een universele kleur**

„Het werken met GRADIA CORE is uiterst eenvoudig, omdat het zowel kan worden gebruikt om stiften te cementeren als voor het creëren van stompopbouw, waardoor de restauratie sterk en monolithisch wordt. Het is ook tijd- en kostenbesparend, omdat alles kan worden uitgevoerd met dezelfde mengnaald! Bovendien benadert de hardheid van het uitgeharde materiaal die van dentine, waardoor het gemakkelijk is om de stomp voor te bereiden op indirecte restauraties zonder groeven te maken op het snijvlak tussen de tandstructuur en het stompopbouwmateriaal."
Dr. Rosen Venelinov, Bulgarije

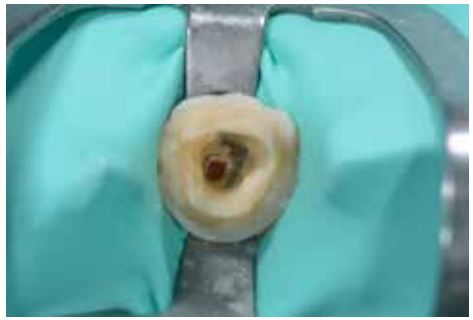

Kanaalpreparatie

Proberen van de stift

Kernopbouw met GRADIA CORE

Finale restauratie

Met dank aan Prof. Emmanuel D'Incau, Frankrijk

everX Flow™

Glasvezelversterkt, flowable composiet voor vervanging van dentine

Voor een sterke kern… Het sterkste composiet substructuur voor versterken van uw restauraties

Belangrijkste voordelen

- Optimaal om **grote restauraties** te versterken dankzij het **versterkende effect van vezels**
- **Uitstekende breuktaaiheid** waardoor het risico op catastrofale mislukkingen wordt verminderd
- **Perfecte thixotropie** voor een **eenvoudige plaatsing en adaptatie**
- **Geen inzakking** zelfs in bovenmolaren
- **Snelle procedure** bij gebruik van de Bulk-kleur (met een laagdikte tot 5,5 mm)
- **Uitstekende esthetische resultaten** met de Dentin-kleur (in lagen van 2 mm)
- Indicatie zowel voor **dentinevervanging als stompopbouw** preparaties

Kleuren

- **Dentin** kleur
- **Bulk** kleur (Translucent)

„Flowable, gebruiksvriendelijk en biomimetisch, everX Flow is een uniek restauratiemateriaal dat zowel de dentine- als de dentine-glazuurlaag (DEJ) kan emuleren door de elasticiteit en taaiheid van dentine en de unieke stressbestendige eigenschap van de DEJ te bieden."
Dr. Mark Frater, Hongarije

Caviteit preparatie

Applicatie van everX Flow (Dentin kleur)

Definitieve laag met Essentia (Universal kleur)

Post-operatieve situatie

Met goedkeuring van Dr. Georg Benjamin, Duitsland

everX Posterior®

Vezelversterkt composiet ter vervanging van dentine

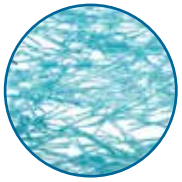

Ontdek de kracht van vezels… De sterkste composiet substructuur – Verschuif de limieten van directe restauraties

Belangrijkste voordelen

- Optimaal ter **vervanging van dentine in grote caviteiten** dankzij de versterkende werking van vezels
- **Breuktaaiheid gelijk aan die van dentine** en bijna het dubbele van die van andere composieten
- Ontworpen om de verspreiding van scheuren af te wenden of te stoppen, waardoor het **risico op catastrofale breuken wordt verminderd**
- **Perfecte hechting** aan de overliggende composietlaag (steeds vereist) en aan de tandstructuur
- Compatibel met **zowel layeren als bulktoepassing** tot 4 mm
- Verbreedt de directe restauratieve opties en biedt een **economisch alternatief voor inlays/onlays**

Kleurengamma

- **Universeel** (Translucent)

„EverX Posterior is eenvoudig, snel en biomimetisch en is het eerste restauratiemateriaal dat in staat is zowel dentine als de glazuur-dentinejunctie na te bootsen door de elasticiteit en taaiheid van dentine en de unieke spanningsbrekende eigenschap van de glazuur-dentinejunctie te bieden."
Dr. Mark Frater, Hongarije

Oude, falende amalgaamrestauratie

Caviteitspreparatie

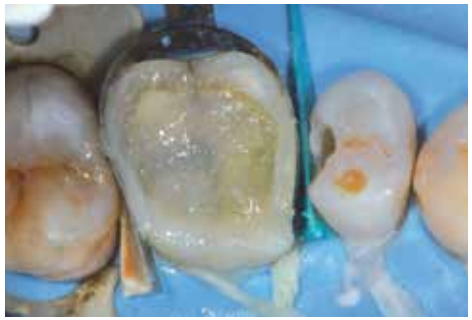

everX Posterior ter vervanging van dentine

Glazuurlaag met gewoon composiet

Met dank aan Prof. Marleen Peumans, België

De beste keuze om aan uw eisen te voldoen

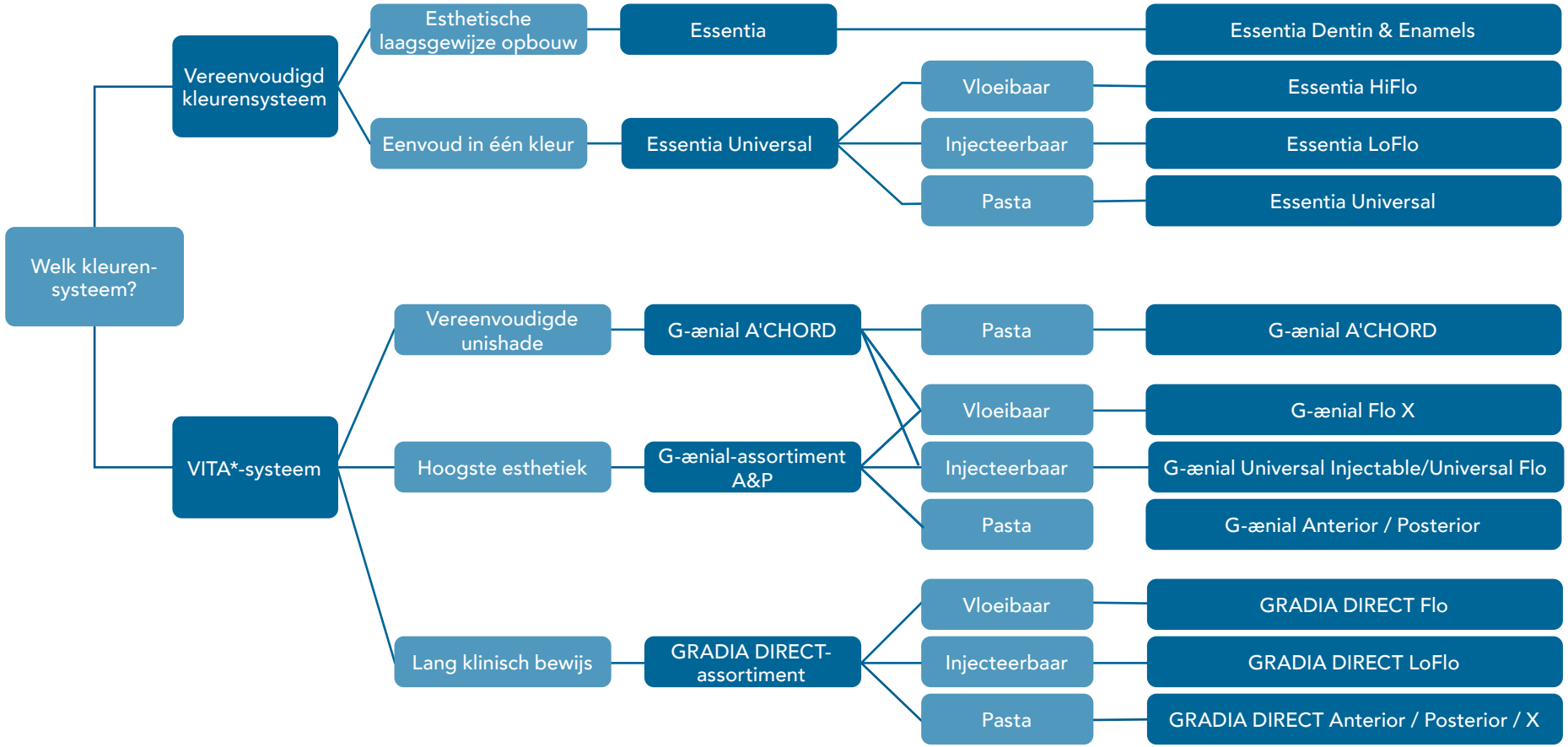

*Vita® is een geregistreerd handelsmerk van Vita Zahnfabrik, Bad Sackingen, Duitsland .

		Viscositeit	Composition	Main indication	Spuit-levering	Spuit-volume	Unitip delivery	Unitip levering	Aantal kleuren	Vulmiddel-inhoud (%w/w)	Radio-paciteit	Uithardings-diepte	Verwerk-ingstijd	Houd-baarheid
Essentia	Essentia LD, MD, DD	Pasta	Micro-HDR hybride	Universal	✓	2mL	✓	0,16mL	3	76%	142%	1,5-2,0mm	240s	3 jaar
	Essentia LE, DE, OM	Pasta	Ultra-fijn hybride	Universal	✓	2mL	✓	0,16mL	2	81%	291%	2,5mm	220s	3 jaar
	Essentia U	Pasta	Micro-HDR hybride	Universal	✓	2mL	✓	0,16mL	1	81%	252%	2,5mm	120s	3 jaar
	Essentia ML	Injecteer-baar	Ultra-fijn hybride	Universal	✓	2mL	–	–	1	69%	181%	1mm	70s	3 jaar
	Essentia LoFlo	Injecteer-baar	Ultra-fijn hybride	Universal	✓	2mL	–	–	1	69%	181%	2mm	70s	3 jaar
	Essentia HiFlo	Vloeibaar	Ultra-fijn hybride	Universal	✓	2mL	–	–	1	69%	303%	2mm	75s	3 jaar
G-ænial	G-aenial ACHORD	Paste	Ultra-fijn hybride	Universeel	✓	2mL	✓	0.16mL	15	82%	318%	2.0-2.5mm	160s	3 jaar
	G-ænial Anterior	Pasta	Micro-HDR hybride	Anterieur	✓	2,7mL	✓	0,16mL	22	76%	142%	1,5-3,5mm	240s	3 jaar
	G-ænial Posterior	Pasta	Micro-HDR hybride	Posterieur	✓	2,7mL	✓	0,16mL	6	81%	252%	2,0-3,0mm	120s	3 jaar
	G-ænial Universal Injectable	Injecteer-baar	Ultrafijne hybride	Universeel	✓	1mL	✓	0,16mL	16	69%	252%	1,5-2,5mm	100s	3 jaar
	G-ænial Universal Flo	Injecteer-baar	Ultrafijne hybride	Universeel	✓	2mL	–	–	15	69%	181%	1,5-2,0mm	70s	3 jaar
	G-ænial Flo X	Vloeibaar	Ultrafijne hybride	Universeel	✓	2mL	–	–	8	69%	303%	1,5-2,0mm	75s	3 jaar
GRADIA DIRECT	GRADIA DIRECT Anterior	Pasta	Micro-hybride	Anterieur	✓	2,7mL	✓	0,16mL	22	73%	51%	1,5-3,5mm	270s	3 jaar
	GRADIA DIRECT Posterior	Pasta	Micro-hybride	Posterieur	✓	2,7mL	✓	0,16mL	6	77%	131%	2,0-3,0mm	150s	3 jaar
	GRADIA DIRECT X	Pasta	Micro-hybride	Posterieur	✓	2,7mL	✓	0,16mL	6	77%	214%	2,0-3,5mm	150s	3 jaar
	GRADIA DIRECT LoFlo	Vloeibaar	HDR-hybride	Universeel	✓	0,8mL	–	–	7	63%	130%	1,5-2,0mm	70s	3 jaar
	GRADIA DIRECT Flo	Vloeibaar	HDR-hybride	Universeel	✓	0,8mL	–	–	7	67%	185%	1,5-2,0mm	70s	3 jaar
everX	everX Flow	Pasta	Glasvezel-versterkt	Universeel	✓	2mL	✓	0,16mL	2	70%	223%	2,0-5,5mm	90s	3 jaar
	everX Posterior	Pasta	Glasvezel-versterkt	Universeel	–	–	✓	0,13mL	1	77%	290%	4mm	90s	2 jaar

Er valt
nog veel
meer
te ontdekken!
GC's adhesieven
en verwante
producten
• G-Premio BOND
• G2-Bond Universal
• G-ænial Bond
• G-BOND
• D-Light Pro
• everStick
• NEW METAL STRIPS
• EPITEX
• DIAPOLISHER PASTE
• GC Modeling Liquid

Welk **adhesief** voor welke indicatie?

Eenvoud in hechting met 1 flacon?

Eén adhesief voor alle indicaties?

Makkelijk te hanteren met een drukkap-flacon?

Aparte primer en bonding met hydrofobe eigenschappen?

Dikke adhesieflaag om spanning te absorberen in posterieure restoraties?

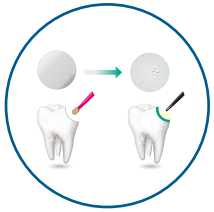

Ideaal product voor 'immediate dentin sealing'?

Kies een **universeel éénstaps systeem**

Kies een **universeel tweestaps systeem**

Met dank aan Dr. Serhat Köken (1), dr. Eisuke Sauji, (2), Dr. Satoshi Koide (3), Dr. David Gerdolle (4), Dr. Ulf Krueger-Janson (5), Dr. Jean Meyer (6).

G-Premio BOND

Lichthardend universeel eencomponentadhesief

Ontdek het universele adhesief van GC: geen compromissen voor wat betreft prestaties - geen compromissen voor wat betreft manipulatie

Belangrijkste voordelen

- Compatibel met **alle etstechnieken** (zelfetsen, selectief etsen of totaal etsen)
- Aanbevolen voor directe hechting, maar ook voor **overgevoeligheidsbehandeling en reparatiebehandelingen**
- **Optimale prestaties op verschillende substraten** dankzij 3-functionele monomeren (4-MET, MDP en MDTP)
- Extreem dunne filmdikte (3 µm) voor zeer **lage kans op verkleuring**
- **Geen postoperatieve gevoeligheid** dankzij een uitstekende penetratie in de dentinetubuli
- Zeer **gemakkelijke procedure** met lage techniekgevoeligheid
- **Geen afval** dankzij een lange verwerkingstijd en een dunne capsuletip die tot 300 druppels per fles levert

Verpakkingen

- Fles
- Unit dose

"Voorspelbare hechting op tandheelkundige substraten is al lang een lastige en techniekgevoelige taak. G-Premio BOND heeft deze problemen voor alle directe en indirecte procedures uit de weg geruimd. Het is echt een fantastisch materiaal."
Dr. Serhat Köken, Turkije

Selectief etsen van enamel

Dispenseren van G-Premio BOND

Applicatie van G-Premio BOND

Onzichtbare hechtingslaag

Met dank aan Dr. Serhat Köken, Turkije

G2-BOND Universal

All-round tweestaps universeel adhesief

Op weg naar de nieuwe standard
De nieuwe standaard voor een universeel tweestaps adhesief systeem

Belangrijkste voordelen

- Uw keuze van de gewenste etstechniek
- Superieure duurzaamheid en hechtsterkte, dankzij de HEMA-vrije formule
- Superieure weerstand tegen randverkleuring
- Optimale filmdikte en buigsterkte die schokabsorberende eigenschappen kunnen bieden
- Eenvoudig aan te brengen en weinig techniekgevoelig
- Meerdere indicaties, van directe restauraties tot de IDS-techniek
- Modern, intelligent en ergonomisch design

Levering

- PRIMER: 5 mL flacon
- BOND: 5 mL flacon

"G2-BOND Universal is waarschijnlijk de beste optie als een efficiëntie vereist is die niet ten koste gaat van de duurzaamheid. Het bevat alle elementen die nodig zijn voor een optimale hechting."
Dr. Dimitrios Spangopoulos, Griekenland

Totaal etsen van de tandstructuur

Immediate Dentin Sealing techniek

Aanbrengen van 1-PRIMER

Aanbrengen van 2-BOND en uitharden

Een flowable composiet is aangebracht n het afgedichte dentine is klaar voor de digitale afdruk.

Met dank aan Dr. Jean Meyer, Frankrijk

G-ænial Bond

Uit één component bestaand, zelfetsend, lichthardend adhesief

Belangrijkste voordelen

- Compatibel met zowel **zelfets-** als **selectieve etstechnieken**
- **Duurzame hechting** aan zowel **enamel als dentine**
- Uitstekende **randaansluiting**, bewezen in onafhankelijke tests
- **Geen postoperatieve gevoeligheid**, omdat dentine niet wordt geëtst

Verpakking

- Fles

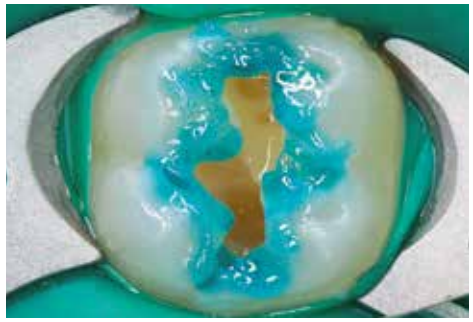

Optioneel selectief enamel etsen

Applicatie van G-ænial Bond

Met dank aan Dr. Stanisław Lassociński, Polen

G-BOND™

Uit één component bestaand, zelfetsend, lichthardend adhesief

Belangrijkste voordelen

- **Alles-in-één-systeem** met eenstapsapplicatie
- Zeer **gemakkelijke en snelle procedure** met lage techniekgevoeligheid
- Uitgebreid klinisch bewijs dat **superieure prestaties in de loop der tijd** aantoont
- Licht etsend effect en HEMA-vrije samenstelling voor de **beste duurzaamheid**

Verpakking

- Fles
- Unit dose

Applicatie in zelfetsende modus

Eindresultaat

Met dank aan Dr. Javier Tapia Guadix, Spanje

D-Light® Pro

Led-uithardingslamp met twee golflengten

Uitharden. Beschermen. Detecteren ...
Bekijk het onzichtbare met de detectiemodus van D-Light Pro

Belangrijkste voordelen

- Breed emissiespectrum om alle materialen efficiënt te polymeriseren, ongeacht de initiator
- Hoogvermogenmodus voor de hoogste uithardingsefficiëntie voor alle routinematige behandelingen
- Laagvermogenmodus optimaal voor het beperken van warmte-ontwikkeling wanneer in de buurt van de pulpa wordt gewerkt
- Detectiemodus op basis van violetlicht voor het visualiseren van actieve tandplak, microlekkage, oude restauraties...
- Moeiteloze verwerking en maximaal comfort dankzij een licht en dun handstuk
- Autoclaveerbaar handstuk en lichtgeleider voor optimale hygiëne

Technische kenmerken

Golflengtebereik

- Pieken bij 400-405 nm en 460-465 nm
- Polymerisatie van zichtbare lichtuithardende materialen met een golflengtebereik van 400 tot 480 nm.

Vermogen

- Hoogvermogenmodus: 1400 mW/cm^2
- Laagvermogenmodus: 700 mW/cm^2

"De extra visuele informatie die u krijgt tijdens het gebruik van de detectiemodus van D-Light Pro tijdens het onderzoek, cariësexcavatie, composietverwijdering en zelfs de reconstructie van composiet vormen een waardevolle extra bij de uithardingmodus."
Dr. Stephane Browet, België

Detectie van actieve tandplak

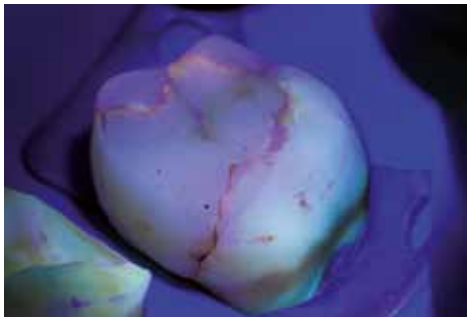

Detectie van microlekkage

Detectie van fluorescerende restauraties

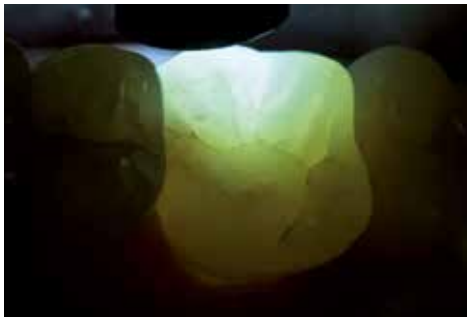

Evaluatie van barsten

Met dank aan Dr. Javier Tapia Guadix, Spanje

everStick®
Vezelversterkingen

Minimaal invasieve en patiëntvriendelijke vezelversterkingsoplossingen voor dagelijkse tandheelkunde

Belangrijkste voordelen

- **Minimaal invasieve** en **omkeerbare** oplossingen, waarbij **alle opties open** blijven voor toekomstige behandelingen
- **Uitgebreid klinisch bewijs** en in vitro-onderzoek beschikbaar
- Superieure **mechanische eigenschappen**
- **Unieke gepatenteerde hechting** met IPN-technologie (Interpenetrating Polymer Network)
- **Economisch alternatief** voor indirecte behandelingen

Indicaties

- Glasvezelversterkte **composietbruggen**
- Geavanceerde structuren van **wortelkanaalstiften en voorgevormde** stompen
- **Spalken** van mobiele en getraumatiseerde tanden
- Orthodontische **beugels**

"Ik hoor tandartsen zeggen dat het moeilijk is om met glasvezels te werken. Ze hebben waarschijnlijk nog nooit everStick geprobeerd ... Het werkt onmiddellijk, is gemakkelijk te hanteren, extreem duurzaam onder belasting en maakt het mogelijk om patiënten op een minimaal invasieve manier te behandelen. Wat wil je nog meer?"
Dr. Rudolf Novotny, Slowakije

Glasvezelversterkte brug met everStickC&B

Met dank aan Prof. Marleen Peumans, België

Aanbrengen van een everStickPERIO-glasvezelspalk

Met dank aan Dr. Javier Tapia Guadix, Spanje

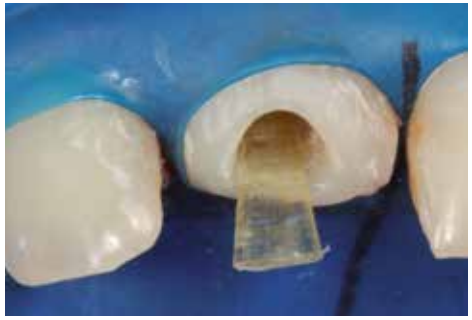

everStickPOST op maat gemaakte stift

Met dank aan Dr. Anja Baraba, Kroatië

Traumaspalk met everStickNET

Met dank aan Dr. Rudolf Novotny, Slowakije

NEW METAL STRIPS

Interproximale afwerkstrips

Belangrijkste voordelen

- Zeer **dun, flexibel en resistent** materiaal
- **Autoclaveerbaar** en gemakkelijk schoon te maken
- **4 verschillende korrels** (extra grof, grof, medium, fijn)

DIAPOLISHER PASTE

Diamantpolijstpasta voor composiet en porselein

Belangrijkste voordelen

- Optimaal om snel een **definitieve hoge glans** te bereiken
- Voorkomt op effectieve wijze **aanhechting van tandplak en verkleuring**
- Kan **gemakkelijk met water worden afgewassen**
- Muntsmaak voor het **comfort van de patiënt**

EPITEX

Strips voor afwerken en polijsten

Belangrijkste voordelen

- Zeer **dun, flexibel en resistent** materiaal
- **Handig doseersysteem**
- **4 verschillende korrels** (grof, medium, fijn, extra fijn) en **matrixstrips**

GC Modeling Liquid

Vloeistof om composietmaterialen te modelleren voor directe restauraties

Belangrijkste voordelen

- Vereenvoudigt de **applicatie en vormgeving** van directe composieten
- Zorgt voor een **gladder aspect van de laatste laag**
- **Onzichtbaar** om de beste esthetische resultaten te bereiken

Gebruik maken van EPITEX (medium korrels) om de interproximale gebieden af te werken

Met dank aan Dr. Javier Tapia Guadix, Spanje

Essentia-composiet aanbrengen met een penseel bevochtigd met GC Modeling Liquid

Met dank aan Dr. Javier Tapia Guadix, Spanje en Prof. Marleen Peumans, België

GC Fuji II LC	
10003259	GC Fuji II LC Improved, 3-2 Pack (3 x 15g Powder: A2, A3, B3, 2 x (8g) 6.8ml Liquid)
10000062	GC Fuji II LC Improved, 15g Powder, A1
10000063	GC Fuji II LC Improved, 15g Powder, A2
10000064	GC Fuji II LC Improved, 15g Powder, A3
10000065	GC Fuji II LC Improved, 15g Powder, A3.5
10000066	GC Fuji II LC Improved, 15g Powder, A4
10000067	GC Fuji II LC Improved, 15g Powder, B2
10000068	GC Fuji II LC Improved, 15g Powder, B3
10000069	GC Fuji II LC Improved, 15g Powder, B4
10000070	GC Fuji II LC Improved, 15g Powder, C2
10000071	GC Fuji II LC Improved, 15g Powder, C4
10000072	GC Fuji II LC Improved, 15g Powder, D2
10000073	GC Fuji II LC Improved, 6.8ml (8g) Liquid
10000033	GC Fuji II LC, 50 Capsules, Assortment (10 each of A4, B2, B3, C2, 5 each of B4, D2)
10000034	GC Fuji II LC, 50 Capsules, A1
10000035	GC Fuji II LC, 50 Capsules, A2
10000036	GC Fuji II LC, 50 Capsules, A3
10000037	GC Fuji II LC, 50 Capsules, A3.5
10000038	GC Fuji II LC, 50 Capsules, A4
10000039	GC Fuji II LC, 50 Capsules, B2
10000040	GC Fuji II LC, 50 Capsules, B3
10000041	GC Fuji II LC, 50 Capsules, B4
10000042	GC Fuji II LC, 50 Capsules, C2
10000043	GC Fuji II LC, 50 Capsules, C4
10000044	GC Fuji II LC, 50 Capsules, D2
GC Fuji TRIAGE	
10000387	GC Fuji TRIAGE, P/L Pink (15g Powder, 8ml (10g) Liquid, 5.7ml (6g)) + Dentin Conditioner
10000388	GC Fuji TRIAGE, P/L White (15g Powder, 8ml (10g) Liquid, 5.7ml (6g)) + Dentin Conditioner
10000389	GC Fuji TRIAGE, 50 Capsules, Pink
10000390	GC Fuji TRIAGE, 50 Capsules, White
GC Fuji IX GP	
10000045	GC Fuji IX, GP P/L Intro Package A3, 1-1 Pack (15g Powder, 6.4ml (8g) Liquid)
10001768	GC Fuji IX, GP P/L, 3-2 Pack (3 x 15g Powder: A2, A3, B3, 2 x 6.4ml Liquid)
10000046	GC Fuji IX GP, 15g Powder, A2
10000047	GC Fuji IX GP, 15g Powder, A3
10000048	GC Fuji IX GP, 15g Powder, A3.5
10000049	GC Fuji IX GP, 15g Powder, B2
10000050	GC Fuji IX GP, 15g Powder, B3
10000051	GC Fuji IX GP, 15g Powder, C4
10000052	GC Fuji IX GP, 6.4ml (8g) Liquid
10000053	GC Fuji IX GP, 50 Capsules, A2
10000054	GC Fuji IX GP, 50 Capsules, A3
10000055	GC Fuji IX GP, 50 Capsules, A3.5
10000056	GC Fuji IX GP, 50 Capsules, B2
10000057	GC Fuji IX GP, 50 Capsules, B3
10000058	GC Fuji IX GP, 50 Capsules, C4
GC Fuji IX GP FAST	
10000324	GC Fuji IX GP FAST, 50 Capsules, A1
10000078	GC Fuji IX GP FAST, 50 Capsules, A2
10000079	GC Fuji IX GP FAST, 50 Capsules, A3
10000080	GC Fuji IX GP FAST, 50 Capsules, A3.5
10000081	GC Fuji IX GP FAST, 50 Capsules, B2
10000082	GC Fuji IX GP FAST, 50 Capsules, B3
10000083	GC Fuji IX GP FAST, 50 Capsules, C4

GC Fuji IX GP EXTRA	
10000399	GC Fuji IX GP EXTRA, 50 Capsules, Assorted (10 each of A2, A3, A3.5, B1, B3)
10000400	GC Fuji IX GP EXTRA, 50 Capsules, A1
10000401	GC Fuji IX GP EXTRA, 50 Capsules, A2
10000402	GC Fuji IX GP EXTRA, 50 Capsules, A3
10000403	GC Fuji IX GP EXTRA, 50 Capsules, A3.5
10000404	GC Fuji IX GP EXTRA, 50 Capsules, B1
10000405	GC Fuji IX GP EXTRA, 50 Capsules, B2
10000406	GC Fuji IX GP EXTRA, 50 Capsules, B3
10000407	GC Fuji IX GP EXTRA, 50 Capsules, C4
10001030	GC Fuji IX GP EXTRA, 1-1 Pack, A2 (15g Powder, 6.4ml Liquid)
10001031	GC Fuji IX GP EXTRA, 1-1 Pack, A3 (15g Powder, 6.4ml Liquid)
10001034	GC Fuji IX GP EXTRA, Powder 15g, A1
10001035	GC Fuji IX GP EXTRA, Powder 15g, A2
10001036	GC Fuji IX GP EXTRA, Powder 15g, A3
10001037	GC Fuji IX GP EXTRA, Powder 15g, A3.5
10004948	GC Fuji IX GP EXTRA, Powder 15g, B1
10001038	GC Fuji IX GP EXTRA, Powder 15g, B2
10001039	GC Fuji IX GP EXTRA, Powder 15g, B3
10001040	GC Fuji IX GP EXTRA, Powder 15g, C4
10001028	GC Fuji IX GP EXTRA, Liquid 15g / 6.4ml (8g)
Accessories	
10000019	GC CAVITY CONDITIONER, 6g (5.7ml) Liquid
10000027	GC DENTIN CONDITIONER, 25g (23.8ml) Liquid
10000086	GC Fuji PLUS, 6.5ml (7g) Conditioner
10000415	GC G-COAT PLUS, 4ml, Starter Kit
10000002	GC Fuji VARNISH, 10.4ml (10g) Bottle
10000059	GC Fuji COAT LC, 5.2ml (5g) Liquid
10001806	GC CAPSULE Applier III, (1)
70000004	GC CAPSULE Applier IV, (1)
10000113	GC COCOA BUTTER, Tube of 10g

EQUIA	
10003320	EQUIA, Intro Pack, 50 Capsules, Assorted (10 each of A2, A3, A3.5, B1, B3) + EQUIA Coat 4mL
10003305	EQUIA, Intro Pack, 50 Capsules, A2 + 1 Bottle EQUIA Coat 4mL
10003306	EQUIA, Intro Pack, 50 Capsules, A3 + 1 Bottle EQUIA Coat 4mL
10003307	EQUIA, Intro Pack, 50 Capsules, B2 + 1 Bottle EQUIA Coat 4mL
10003329	EQUIA, Intro Pack, 50 Capsules, SW + 1 Bottle EQUIA Coat 4mL
10003308	EQUIA, Promo Pack, 100 Capsules, A2 + 1 Bottle EQUIA Coat 4mL
10003309	EQUIA, Promo Pack, 2 x 50 Capsules, A2 - A3 + 1 Bottle EQUIA Coat 4mL
10003310	EQUIA, Promo Pack, 100 Capsules, A3 + 1 Bottle EQUIA Coat 4mL
10003311	EQUIA, Promo Pack, 2 x 50 Capsules, B2 - A3 + 1 Bottle EQUIA Coat 4mL
10003330	EQUIA, Promo Pack, SW + 1 Bottle EQUIA Coat 4mL
10003439	EQUIA, Clinic Pack, 250 Capsules, A2 + 1 Bottle EQUIA Coat 6mL
10003440	EQUIA, Clinic Pack, 250 Capsules, A3 + 1 Bottle EQUIA Coat 6mL
10003441	EQUIA, Clinic Pack, 250 Capsules, B2 + 1 Bottle EQUIA Coat 6mL
10000857	EQUIA Fil, Assorted Package, 50 Capsules (10 each of A2, A3, A3.5, B1, B3)
10000858	EQUIA Fil, Single Shade Pack, 50 Capsules, A1
10000859	EQUIA Fil, Single Shade Pack, 50 Capsules, A2
10000860	EQUIA Fil, Single Shade Pack, 50 Capsules, A3
10000861	EQUIA Fil, Single Shade Pack, 50 Capsules, A3.5
10000862	EQUIA Fil, Single Shade Pack, 50 Capsules, B1
10000863	EQUIA Fil, Single Shade Pack, 50 Capsules, B2
10000864	EQUIA Fil, Single Shade Pack, 50 Capsules, B3
10000865	EQUIA Fil, Single Shade Pack, 50 Capsules, C4
10000995	EQUIA Fil, Single Shade Pack, 50 Capsules, SW
10000866	EQUIA Coat, 4mL bottle

EQUIA Forte HT	
10004846	EQUIA Forte HT, Intro Pack, 20 capsules A2 + 20 Unitdoses of EQUIA Forte Coat
10004796	EQUIA Forte HT, Intro Pack, 20 capsules A3 + 20 Unitdoses of EQUIA Forte Coat
10004950	EQUIA Forte HT, Intro Pack, 20 capsules B2 + 20 Unitdoses of EQUIA Forte Coat
10004866	EQUIA Forte HT, Promo Pack, 100 capsules A2 + 1 bottle EQUIA Forte Coat 4mL
10004848	EQUIA Forte HT, Promo Pack, 2x50 capsules A2-A3 + 1 bottle EQUIA Forte Coat 4mL
10004811	EQUIA Forte HT, Promo Pack, 100 capsules A3 + 1 bottle EQUIA Forte Coat 4mL
10004847	EQUIA Forte HT, Promo Pack, 2x50 capsules A3-B2 + 1 bottle EQUIA Forte Coat 4mL
10004863	EQUIA Forte HT, Clinic Pack, 200 capsules A2 + 1 bottle EQUIA Forte Coat 4mL
10004892	EQUIA Forte HT, Clinic Pack, 200 capsules A3 + 1 bottle EQUIA Forte Coat 4mL
10004874	EQUIA Forte HT, Clinic Pack, 200 capsules B2 + 1 bottle EQUIA Forte Coat 4mL
10004873	EQUIA Forte HT, Refill Pack, 50 capsules A1
10004841	EQUIA Forte HT, Refill Pack, 50 capsules A2
10004901	EQUIA Forte HT, Refill Pack, 50 capsules A3
10004872	EQUIA Forte HT, Refill Pack, 50 capsules A3.5
10004878	EQUIA Forte HT, Refill Pack, 50 capsules B1
10004856	EQUIA Forte HT, Refill Pack, 50 capsules B2
10004864	EQUIA Forte HT, Refill Pack, 50 capsules B3
10004794	EQUIA Forte HT, Refill Pack, 50 capsules C4
10004855	EQUIA Forte HT, Refill Assorted Pack (10 capsules each of A2, A3, A3.5, B1, B3)
10004885	EQUIA Forte FlipCap Coat, 4mL bottle
10003513	EQUIA Forte Coat, 50 Unitdoses

D-Light Pro	
70000008	D-Light Pro Kit (Handpiece sleeve & electronic module, light-guide 8mm, battery packs x2, charging station, power supply, EU/UK adapters, hard eye-protection shield, soft eye-protection shields x3)
70000118	D-Light Pro handpiece sleeve
70000010	D-Light Pro battery pack
70000119	D-Light Pro charging station
70000120	D-Light Pro power supply & EU/UK adapters
70000121	D-Light Pro hard eye-protection shield
70000078	D-Light Pro high-strength light-guide 8mm
70000025	D-Light Pro soft eye-protection shields (x10)
G-Premio BOND	
10001457	G-Premio BOND Kit, 5mL Bottle + accessories
10001458	G-Premio BOND 3-Bottle Pack, 5mL x3
10001461	G-Premio BOND Bottle Refill, 5mL
10001242	G-Premio BOND Unit Dose x50 pieces
10001349	G-Premio BOND DCA 5mL liquid
G-ænial Bond	
10001367	G-ænial Bond Kit, 5mL Bottle + accessories
10001369	G-ænial Bond 3-Bottle Pack, 5mL x3
10001371	G-ænial Bond Bottle Refill, 5mL
G-BOND	
10000354	G-BOND Starter Kit, 5mL Bottle + accessories
10000368	G-BOND Starter Kit, Unit Dose x50 pieces
G2-BOND Universal	
10006819	G2-BOND Universal Bottle Kit
10006821	G2-BOND Universal 1-PRIMER,Bottle Refill, 5ml
10006822	G2-BOND Universal 2-BOND ,Bottle Refill, 5ml
10006972	G2-BOND Universal 1-PRIMER Bottle Cover
10006973	G2-BOND Universal 2-BOND Bottle Cover

everStick	
10003404	GC everStick Starter Kit (8cm everStickC&B, 8cm everStickPERIO, 30cm² everStickNET, everStickPOST Ø1.2 x5, GC Modeling Liquid 6mL Bottle, G-ænial Universal Flo 2mL syringe, StickREFIX D, StickSTEPPER, StickCARRIER)
10003420	everStick Intro Kit (8cm everStickC&B; 8cm everStickPERIO; StickREFIX D)
10003421	everStick, COMBI Kit (8cm everStickC&B; 8cm everStickPERIO; 30cm² everStickNET; everStickPOST Ø1.2 x5, StickSTEPPER, StickREFIX D)
10003418	everStickC&B, 2x12cm Refill
10003419	everStickC&B, 1x8cm Refill
10003403	everStickNET, 1x30cm² Refill
10003407	everStickPERIO, 2x12cm Refill
10003417	everStickPERIO, 1x8cm Refill
10003416	everStickORTHO, 2x12cm Refill
10003412	everStick POST Intro (posts Ø0,9 x5, posts Ø1,2 x5, posts Ø1,5 x5, GC Modeling Liquid 6mL Bottle
10003413	everStick POST, posts Ø0,9 Refill x10
10003414	everStick POST, posts Ø1.2 Refill x10
10003415	everStick POST, posts Ø1.5 Refill x10
10003409	StickREFIX L (3+3 silicone instruments)
NEW METAL STRIPS	
10000096	GC Metal Strips, Assortment (All Grains), 12 x 1
EPITEX	
10000117	GC EPITEX Starter Kit, Stand with Dispenser of each Grain
10000122	GC EPITEX Refill, 10m, Translucent Matrix
10000118	GC EPITEX Refill, 10m, Coarse (blue)
10000120	GC EPITEX Refill, 10m, Medium (green)
10000119	GC EPITEX Refill, 10m, Fine (grey)
10000121	GC EPITEX Refill, 10m, X-Fine (pink)
DIAPOLISHER PASTE	
10000892	GC DIAPOLISHER PASTE
Modeling Liquid	
10001380	GC Modeling Liquid Refill, Bottle 6mL
10003387	GC Composite Modeling Kit (Modeling Liquid 6mL, Gradia Brush Holder x2, Gradia Brush Flat x5, Gradia Brush Round x5, Mixing pads x1)

G-ænial A'CHORD	
10006767	G-ænial A'CHORD Layering Kit, 1 syringe x 2.1mL/ shade (A2; A3; AO2; AE; JE)
10006768	G-ænial A'CHORD Core Kit, 1 syringe x 2.1mL/ shade (A1; A2; A3; A3,5; A4)
10006771	G-ænial A'CHORD Bleach Kit, 1 syringe x 2.1mL/ shade (BW, BOW, JE)
10006772	G-ænial A'CHORD Layering Kit, 15 unitips x 0.16mL/ shade (A2; A3; AO2; AE; JE)
10006773	G-ænial A'CHORD Core Kit, 15 unitips x 0.16ml / shade (A1; A2; A3; A3,5; A4)
10006739	G-ænial A'CHORD, Syringe 1 x 2.1mL (4g), A1
10006740	G-ænial A'CHORD, Syringe 1 x 2.1mL (4g), A2
10006741	G-ænial A'CHORD, Syringe 1 x 2.1mL (4g), A3
10006742	G-ænial A'CHORD, Syringe 1 x 2.1mL (4g), A3.5
10006743	G-ænial A'CHORD, Syringe 1 x 2.1mL (4g), A4
10006744	G-ænial A'CHORD, Syringe 1 x 2.1mL (4g), A5
10006745	G-ænial A'CHORD, Syringe 1 x 2.1mL (4g), A6
10006747	G-ænial A'CHORD, Syringe 1 x 2.1mL (4g), AO1
10006748	G-ænial A'CHORD, Syringe 1 x 2.1mL (4g), AO2
10006749	G-ænial A'CHORD, Syringe 1 x 2.1mL (4g), AO3
10006751	G-ænial A'CHORD, Syringe 1 x 2.1mL (4g), JE (Junior Enamel),
10006752	G-ænial A'CHORD, Syringe 1 x 2.1mL (4g), AE (Adult Enamel)
10006746	G-ænial A'CHORD, Syringe 1 x 2.1mL (4g), BW (Bleach)
10006750	G-ænial A'CHORD, Syringe 1 x 2.1mL (4g), BOW (Opaque Bleach)
10006753	G-aenial A'CHORD, Unitip 15 x 0.16mL (0.3g), A1
10006754	G-ænial A'CHORD, Unitip 15 x 0.16mL (0.3g), A2
10006755	G-ænial A'CHORD, Unitip 15 x 0.16mL (0.3g), A3
10006756	G-ænial A'CHORD, Unitip 15 x 0.16mL (0.3g), A3.5
10006757	G-ænial A'CHORD, Unitip 15 x 0.16mL (0.3g), A4
10006758	G-ænial A'CHORD, Unitip 15 x 0.16mL (0.3g), A5
10006759	G-ænial A'CHORD, Unitip 15 x 0.16mL (0.3g), A6
10006761	G-ænial A'CHORD, Unitip 15 x 0.16mL (0.3g), AO1
10006762	G-ænial A'CHORD, Unitip 15 x 0.16mL (0.3g), AO2
10006763	G-ænial A'CHORD, Unitip 15 x 0.16mL (0.3g), AO3
10006765	G-ænial A'CHORD, Unitip 15 x 0.16mL (0.3g), JE (Junior Enamel)
10006766	G-ænial A'CHORD, Unitip 15 x 0.16mL (0.3g), AE (Adult Enamel)
10006760	G-ænial A'CHORD, Unitip 15 x 0.16mL (0.3g), BW (Bleach)
10006764	G-ænial A'CHORD, Unitip 15 x 0.16mL (0.3g), BOW (Opaque Bleach)
G-ænial Anterior	
10000773	G-ænial, Quick Start Kit Syringe (Syringes 2,7mL of A1, A2, A3, B2, JE, AE, IE + Shade Guide)
10000772	G-ænial, Quick Start Kit Unitip (5 Unitips each of A1, A2, A3, B2, JE, AE, IE + Shade Guide)
10000823	G-ænial Anterior, Syringe 2.7mL (4.7g), XBW
10000803	G-ænial Anterior, Syringe 2.7mL (4.7g), BW
10000804	G-ænial Anterior, Syringe 2.7mL (4.7g), A1
10000805	G-ænial Anterior, Syringe 2.7mL (4.7g), A2
10000806	G-ænial Anterior, Syringe 2.7mL (4.7g), A3
10000807	G-ænial Anterior, Syringe 2.7mL (4.7g), A3.5
10000808	G-ænial Anterior, Syringe 2.7mL (4.7g), A4
10000824	G-ænial Anterior, Syringe 2.7mL (4.7g), B1
10000809	G-ænial Anterior, Syringe 2.7mL (4.7g), B2
10000810	G-ænial Anterior, Syringe 2.7mL (4.7g), B3
10000811	G-ænial Anterior, Syringe 2.7mL (4.7g), C3
10000812	G-ænial Anterior, Syringe 2.7mL (4.7g), CV
10000813	G-ænial Anterior, Syringe 2.7mL (4.7g), CVD
10000814	G-ænial Anterior, Syringe 2.7mL (4.7g), AO2
10000815	G-ænial Anterior, Syringe 2.7mL (4.7g), AO3
10000816	G-ænial Anterior, Syringe 2.7mL (4.7g), AO4
10000817	G-ænial Anterior, Syringe 2.7mL (4.7g), JE
10000818	G-ænial Anterior, Syringe 2.7mL (4.7g), AE
10000819	G-ænial Anterior, Syringe 2.7mL (4.0g), TE
10000820	G-ænial Anterior, Syringe 2.7mL (4.7g), IE
10000821	G-ænial Anterior, Syringe 2.7mL (4.7g), SE
10000822	G-ænial Anterior, Syringe 2.7mL (4.7g), CVE
10000795	G-ænial Anterior, Unitip 10x0.16mL (0.28g), XBW
10000783	G-ænial Anterior, Unitip 10x0.16mL (0.28g), BW
10000775	G-ænial Anterior, Unitip 20x0.16mL (0.28g), A1
10000776	G-ænial Anterior, Unitip 20x0.16mL (0.28g), A2
10000777	G-ænial Anterior, Unitip 20x0.16mL (0.28g), A3
10000778	G-ænial Anterior, Unitip 20x0.16mL (0.28g), A3.5
10000784	G-ænial Anterior, Unitip 10x0.16mL (0.28g), A4
10000796	G-ænial Anterior, Unitip 10x0.16mL (0.28g), B1
10000785	G-ænial Anterior, Unitip 10x0.16mL (0.28g), B2
10000786	G-ænial Anterior, Unitip 10x0.16mL (0.28g), B3
10000787	G-ænial Anterior, Unitip 10x0.16mL (0.28g), C3
10000780	G-ænial Anterior, Unitip 20x0.16mL (0.28g), CV
10000788	G-ænial Anterior, Unitip 10x0.16mL (0.28g), CVD
10000789	G-ænial Anterior, Unitip 10x0.16mL (0.28g), AO2
10000779	G-ænial Anterior, Unitip 20x0.16mL (0.28g), AO3
10000790	G-ænial Anterior, Unitip 10x0.16mL (0.28g), AO4
10000791	G-ænial Anterior, Unitip 10x0.16mL (0.28g), JE
10000781	G-ænial Anterior, Unitip 20x0.16mL (0.28g), AE
10000792	G-ænial Anterior, Unitip 10x0.16mL (0.28g), TE
10000782	G-ænial Anterior, Unitip 20x0.16mL (0.28g), IE
10000793	G-ænial Anterior, Unitip 10x0.16mL (0.28g), SE
10000794	G-ænial Anterior, Unitip 10x0.16mL (0.28g), CVE
10000774	G-ænial Shade Guide
G-ænial Posterior	
10000825	G-ænial Posterior, Syringe 2.7mL (5.5g), P-A1
10000826	G-ænial Posterior, Syringe 2.7mL (5.5g), P-A2
10000827	G-ænial Posterior, Syringe 2.7mL (5.5g), P-A3
10000828	G-ænial Posterior, Syringe 2.7mL (5.5g), P-A3.5
10000829	G-ænial Posterior, Syringe 2.7mL (5.5g), P-JE
10000830	G-ænial Posterior, Syringe 2.7mL (5.5g), P-IE
10000797	G-ænial Posterior, Unitip 20x0.16mL (0.33g), P-A1
10000798	G-ænial Posterior, Unitip 20x0.16mL (0.33g), P-A2
10000799	G-ænial Posterior, Unitip 20x0.16mL (0.33g), P-A3
10000800	G-ænial Posterior, Unitip 20x0.16mL (0.33g), P-A3.5
10000801	G-ænial Posterior, Unitip 20x0.16mL (0.33g), P-JE
10000802	G-ænial Posterior, Unitip 20x0.16mL (0.33g), P-IE
G-ænial Universal Injectable	
10003703	G-ænial Universal Injectable, Syringe 1mL (1,7g), XBW
10003704	G-ænial Universal Injectable, Syringe 1mL (1,7g), BW
10003705	G-ænial Universal Injectable, Syringe 1mL (1,7g), A1
10003706	G-ænial Universal Injectable, Syringe 1mL (1,7g), A2
10003707	G-ænial Universal Injectable, Syringe 1mL (1,7g), A3
10003708	G-ænial Universal Injectable, Syringe 1mL (1,7g), A3.5
10003709	G-ænial Universal Injectable, Syringe 1mL (1,7g), A4
10003710	G-ænial Universal Injectable, Syringe 1mL (1,7g), B1
10003711	G-ænial Universal Injectable, Syringe 1mL (1,7g), B2
10003712	G-ænial Universal Injectable, Syringe 1mL (1,7g), CV
10003713	G-ænial Universal Injectable, Syringe 1mL (1,7g), CVD
10003714	G-ænial Universal Injectable, Syringe 1mL (1,7g), AO1
10003715	G-ænial Universal Injectable, Syringe 1mL (1,7g), AO2
10003716	G-ænial Universal Injectable, Syringe 1mL (1,7g), AO3
10003717	G-ænial Universal Injectable, Syringe 1mL (1,7g), JE
10003718	G-ænial Universal Injectable, Syringe 1mL (1,7g), AE
G-ænial Universal Flo	
10000849	G-ænial Universal Flo, Syringe 2mL (3.4g), BW
10000838	G-ænial Universal Flo, Syringe 2mL (3.4g), A1
10000839	G-ænial Universal Flo, Syringe 2mL (3.4g), A2
10000840	G-ænial Universal Flo, Syringe 2mL (3.4g), A3
10000841	G-ænial Universal Flo, Syringe 2mL (3.4g), A3.5
10000842	G-ænial Universal Flo, Syringe 2mL (3.4g), A4
10000843	G-ænial Universal Flo, Syringe 2mL (3.4g), B1
10000844	G-ænial Universal Flo, Syringe 2mL (3.4g), B2
10000845	G-ænial Universal Flo, Syringe 2mL (3.4g), B3
10000846	G-ænial Universal Flo, Syringe 2mL (3.4g), C3
10000850	G-ænial Universal Flo, Syringe 2mL (3.4g), CV
10000847	G-ænial Universal Flo, Syringe 2mL (3.4g), AO2
10000848	G-ænial Universal Flo, Syringe 2mL (3.4g), AO3
10000851	G-ænial Universal Flo, Syringe 2mL (3.4g), JE
10000852	G-ænial Universal Flo, Syringe 2mL (3.4g), AE
G-ænial Flo X	
10003361	G-ænial Flo X, Syringe 2mL (3.6g), A1
10003362	G-ænial Flo X, Syringe 2mL (3.6g), A2
10003363	G-ænial Flo X, Syringe 2mL (3.6g), A3
10003364	G-ænial Flo X, Syringe 2mL (3.6g), A3.5
10003365	G-ænial Flo X, Syringe 2mL (3.6g), A4
10003366	G-ænial Flo X, Syringe 2mL (3.6g), CV
10003367	G-ænial Flo X, Syringe 2mL (3.6g), AO2
10003368	G-ænial Flo X, Syringe 2mL (3.6g), AO3
Essentia	
10003517	Essentia, Starter Kit Syringe (Syringe 2mL of LD; MD; DD; LE; DE; U; ML +shade guide)
10003543	Essentia, Starter Kit Unitip (5 unitips each of LD; MD; DD; LE; DE; U +Syringe 2mL ML + shade guide)
10003533	Essentia, Modifier Kit (Syringe 2.4mL of RBM, BM, WM; Syringe 2mL OM)
10003519	Essentia, Syringe 2mL (3.4g), LD
10003520	Essentia, Syringe 2mL (3.4g), MD
10003521	Essentia, Syringe 2mL (3.4g), DD
10003522	Essentia, Syringe 2mL (3.8g), LE
10003523	Essentia, Syringe 2mL (3.8g), DE
10003525	Essentia, Syringe 2mL (3.4g), ML
10003544	Essentia, Unitip 15x0.16mL (0.27g), LD
10003545	Essentia, Unitip 15x0.16mL (0.27g), MD
10003546	Essentia, Unitip 15x0.16mL (0.27g), DD
10003547	Essentia, Unitip 15x0.16mL (0.30g), LE
10003548	Essentia, Unitip 15x0.16mL (0.30g), DE
10003549	Essentia, Unitip 15x0.16mL (0.32g), U
10003535	Essentia, Syringe 2.4mL (2.5g), RBM
10003536	Essentia, Syringe 2.4mL (2.5g), BM
10003537	Essentia, Syringe 2.4mL (2.5g), WM
10003538	Essentia, Syringe 2mL (3.8g), OM
Essentia Universal	
10003524	Essentia, Syringe 2mL (4.0g), U
10003383	Essentia HiFlo, Syringe 2mL (3,6g), U
10003385	Essentia LoFlo, Syringe 2mL (3,4g), U
GRADIA DIRECT Anterior	
10000326	GRADIA DIRECT, Introductory Kit (Syringe 2.7mL of A2, A3, A3.5, AO3, CV, CT, P-A2 + Shade Guide)
10000285	GRADIA DIRECT, Introductory Kit (5 Unitips of each A2, A3, A3.5, AO3, CV, CT, P-A2 + Shade Guide)
10000352	GRADIA DIRECT, Anterior, Syringe 2.7mL (4g), XBW
10000337	GRADIA DIRECT, Anterior, Syringe 2.7mL (4g), BW
10000305	GRADIA DIRECT, Anterior, Syringe 2.7mL (4g), A1
10000306	GRADIA DIRECT, Anterior, Syringe 2.7mL (4g), A2
10000307	GRADIA DIRECT, Anterior, Syringe 2.7mL (4g), A3
10000308	GRADIA DIRECT, Anterior, Syringe 2.7mL (4g), A3.5
10000329	GRADIA DIRECT, Anterior, Syringe 2.7mL (4g), A4
10000351	GRADIA DIRECT, Anterior, Syringe 2.7mL (4g), B1
10000330	GRADIA DIRECT, Anterior, Syringe 2.7mL (4g), B2
10000331	GRADIA DIRECT, Anterior, Syringe 2.7mL (4g), B3
10000332	GRADIA DIRECT, Anterior, Syringe 2.7mL (4g), C3
10000310	GRADIA DIRECT, Anterior, Syringe 2.7mL (4g), CV
10000335	GRADIA DIRECT, Anterior, Syringe 2.7mL (4g), CVD
10000333	GRADIA DIRECT, Anterior, Syringe 2.7mL (4g), AO2
10000309	GRADIA DIRECT, Anterior, Syringe 2.7mL (4g), AO3
10000334	GRADIA DIRECT, Anterior, Syringe 2.7mL (4g), AO4
10000340	GRADIA DIRECT, Anterior, Syringe 2.7mL (4g), DT
10000336	GRADIA DIRECT, Anterior, Syringe 2.7mL (4g), CT
10000339	GRADIA DIRECT, Anterior, Syringe 2.7mL (4g), GT
10000311	GRADIA DIRECT, Anterior, Syringe 2.7mL (4g), NT
10000338	GRADIA DIRECT, Anterior, Syringe 2.7mL (4g), WT
10000341	GRADIA DIRECT, Anterior, Syringe 2.7mL (4g), CVT
10000350	GRADIA DIRECT, Anterior, Unitip 10x0.16mL (0.24g), XBW
10000300	GRADIA DIRECT, Anterior, Unitip 10x0.16mL (0.24g), BW
10000286	GRADIA DIRECT, Anterior, Unitip 20x0.16mL (0.24g), A1
10000287	GRADIA DIRECT, Anterior, Unitip 20x0.16mLI (0.24g), A2
10000288	GRADIA DIRECT, Anterior, Unitip 20x0.16mL (0.24g), A3
10000289	GRADIA DIRECT, Anterior, Unitip 20x0.16mL (0.24g), A3.5
10000293	GRADIA DIRECT, Anterior, Unitip 10x0.16mL (0.24g), A4
10000349	GRADIA DIRECT, Anterior, Unitip 10x0.16mL (0.24g), B1
10000294	GRADIA DIRECT, Anterior, Unitip 10x0.16mL (0.24g), B2
10000295	GRADIA DIRECT, Anterior, Unitip 10x0.16mL (0.24g), B3
10000296	GRADIA DIRECT, Anterior, Unitip 10x0.16mL (0.24g), C3
10000291	GRADIA DIRECT, Anterior, Unitip 20x0.16mL (0.24g), CV
10000299	GRADIA DIRECT, Anterior, Unitip 10x0.16mL (0.24g), CVD
10000297	GRADIA DIRECT, Anterior, Unitip 10x0.16mL (0.24g), AO2
10000290	GRADIA DIRECT, Anterior, Unitip 20x0.16mL (0.24g), AO3
10000298	GRADIA DIRECT, Anterior, Unitip 10x0.16mL (0.24g), AO4
10000327	GRADIA DIRECT, Anterior, Unitip 20x0.16mL (0.24g), DT
10000301	GRADIA DIRECT, Anterior, Unitip 10x0.16mL (0.24g), CT
10000303	GRADIA DIRECT, Anterior, Unitip 10x0.16mL (0.24g), GT
10000292	GRADIA DIRECT, Anterior, Unitip 20x0.16mL (0.24g), NT
10000302	GRADIA DIRECT, Anterior, Unitip 10x0.16mL (0.24g), WT
10000304	GRADIA DIRECT, Anterior, Unitip 10x0.16mL (0.24g), CVT
GRADIA DIRECT Posterior	
10000317	GRADIA DIRECT, Posterior, Syringe 2.7mL (4.7g), P-A1
10000318	GRADIA DIRECT, Posterior, Syringe 2.7mL (4.7g), P-A2
10000319	GRADIA DIRECT, Posterior, Syringe 2.7mL (4.7g), P-A3
10000320	GRADIA DIRECT, Posterior, Syringe 2.7mL (4.7g), P-A3.5
10000342	GRADIA DIRECT, Posterior, Syringe 2.7mL (4.7g), P-WT
10000321	GRADIA DIRECT, Posterior, Syringe 2.7mL (4.7g), P-NT
10000312	GRADIA DIRECT, Posterior, Unitip 20x0.16mL (0.28g), P-A1
10000313	GRADIA DIRECT, Posterior, Unitip 20x0.16mL (0.28g), P-A2
10000314	GRADIA DIRECT, Posterior, Unitip 20x0.16mL (0.28g), P-A3
10000315	GRADIA DIRECT, Posterior, Unitip 20x0.16mL (0.28g), P-A3.5
10000328	GRADIA DIRECT, Posterior, Unitip 20x0.16mL (0.28g), P-WT
10000316	GRADIA DIRECT, Posterior, Unitip 20x0.16mL (0.28g), P-NT
GRADIA DIRECT X	
10000428	GRADIA DIRECT X, Syringe 2.7mL (5g), X-A1
10000429	GRADIA DIRECT X, Syringe 2.7mL (5g), X-A2
10000430	GRADIA DIRECT X, Syringe 2.7mL (5g), X-A3
10000431	GRADIA DIRECT X, Syringe 2.7mL (5g), X-A3.5
10000433	GRADIA DIRECT, Syringe 2.7mL (5g), X-AO2
10000432	GRADIA DIRECT X, Syringe 2.7mL (5g), X-WT
10000422	GRADIA DIRECT X, Unitip 20x0.16mL (0.3g), X-A1
10000423	GRADIA DIRECT X, Unitip 20x0.16mL (0.3g), X-A2
10000424	GRADIA DIRECT X, Unitip 20x0.16mL (0.3g), X-A3
10000425	GRADIA DIRECT X, Unitip 20x0.16mL (0.3g), X-A3.5
10000427	GRADIA DIRECT X, Unitip 10x0.16mL (0.3g), X-AO2
10000426	GRADIA DIRECT X, Unitip 20x0.16mL (0.3g), X-WT
GRADIA DIRECT LoFlo	
10000361	GRADIA DIRECTLoFlo, Syringe 2x0.8mL (1.3g), A1
10000362	GRADIA DIRECT LoFlo, Syringe 2x0.8mL (1.3g), A2
10000363	GRADIA DIRECT LoFlo, Syringe 2x0.8mL (1.3g), A3
10000364	GRADIA DIRECT LoFlo, Syringe 2x0.8mL (1.3g), A3.5
10000365	GRADIA DIRECT LoFlo, Syringe 2x0.8mL (1.3g), AO3
10000366	GRADIA DIRECT LoFlo, Syringe 2x0.8mL (1.3g), CV
10000367	GRADIA DIRECT LoFlo, Syringe 2x0.8mL (1.3g), BW
GRADIA DIRECT Flo	
10000355	GRADIA DIRECT Flo, Syringe 2x0.8mL (1.5g), A1
10000356	GRADIA DIRECT Flo, Syringe 2x0.8mL (1.5g), A2
10000357	GRADIA DIRECT Flo, Syringe 2x0.8mL (1.5g), A3
10000358	GRADIA DIRECT Flo, Syringe 2x0.8mL (1.5g), A3.5
10000359	GRADIA DIRECT Flo, Syringe 2x0.8mL (1.5g), AO3
10000360	GRADIA DIRECT Flo, Syringe 2x0.8mL (1.5g), CV
10000369	GRADIA DIRECT Flo, Syringe 2x0.8mL (1.5g), BW
everX Flow	
10001488	everX Flow, Syringe 2ml (3.7g), Bulk shade
10001489	everX Flow, Syringe 2ml (3.7g), Dentin shade
everX Posterior	
10001048	GC everX Posterior, 15x0.13mL (0.25g) Unitips
10001148	GC everX Posterior, 50x0.13mL (0.25g) Unitips
GRADIA CORE	
10004896	GRADIA CORE, Intro Package (Gradia Core Kit + Gradia Core Cartridge Dispenser)
10004816	GRADIA CORE, Kit (GRADIA CORE Cartridge, G-Premio BOND; G-Premio BOND DCA + accessories)
10000765	GRADIA CORE, Cartridge Refill 10mL + 20 GC Automix Tips for Endo
70000068	GRADIA CORE, Cartridge Dispenser

RESTORATIVE
SOLUTIONS

GC EUROPE N.V.
Head Office
Researchpark,
Haasrode-Leuven 1240
Interleuvenlaan 33, B-3001 Leuven
Tel. +32 16 74 10 00
Fax.+32 16 40 48 32
info.gce@gc.dental
https://www.gc.dental/europe

GC EUROPE N.V.
Benelux Sales Department
Researchpark
Haasrode-Leuven 1240
Interleuvenlaan 33
B-3001 Leuven
Tel. +32.16.74.18.60
info.benelux@gc.dental
https://www.gc.dental/europe/nl-NL

z O LF NL 02 109 - 08/25