L'art du travail en équipe

initial™ LiSi : la voie rapide vers des résultats exceptionnels

Smile for the World
Since 1921
100 years of Quality in Dental

initial LiSi : des disilicates de lithium

Dentistes et prothésistes dentaires…
tous apprécient de travailler avec Initial LiSi Block et LiSi Press.

redéfinis avantageux pour tout le monde

Une esthétique exceptionnelle

Technologie HDM pour une esthétique à long terme

- Excellente aptitude au polissage (également en bouche)
- Excellente résistance à l'usure
- ... et une belle opalescence !

Gain de temps

Technologie HDM* pour plus d'efficacité

Initial LiSi Block

- Usinage facile
- Glaçage en option

Initial LiSi Press

- Démoulage facile avec LiSi PressVest et pratiquement aucune couche de réaction

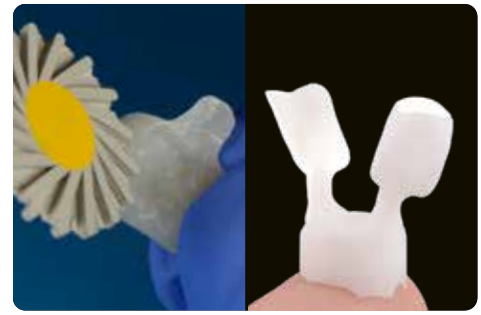

Qualité marginale

Technologie HDM* pour une précision élevée

- Résiste aux éclats qu'il soit pressé ou usiné
- Excellente intégrité marginale

Combiner avec initial™ IQ ONE SQIN

La voie rapide vers des résultats exceptionnels

- Effet maximal dans une micro-couche de céramique
- Ajouter de la brillance, des nuances de couleur et de la fluorescence en quelques étapes simples et rapides
- Effet auto-glaze

L'esthétique Initial LiSi

L'orchestration minutieuse de la finesse structurelle, de l'amélioration optique et de l'opalescence inhérente aux céramiques Initial LiSi garantit un résultat des plus esthétiques.

Initial LiSi Block, juste poli. Avec l'aimable autorisation du Dr J. Tapia Guadix, Espagne

"Je ne saurais trop recommander les LiSi Block de GC pour la réalisation de facettes étonnantes.
Leur résistance élevée et leur esthétique naturelle ont révolutionné le flux de travail de mon laboratoire. La translucidité et la teinte exceptionnelles se fondent sans effort avec la dentition naturelle, ce qui garantit toujours de beaux résultats. De plus, la facilité d'usinage et de polissage a considérablement augmenté ma productivité. Essayez-les et vous ne reviendrez jamais en arrière !"

DT Przemek Seweryniak, Suède

Bloc Initial LiSi, maquillé avec Initial Lustre Pastes ONE. Avec l'aimable autorisation du Dr P. Dimitrov, Bulgarie

Initial LiSi Press avec les céramiques de stratification LiSi
MDT M. Brüsch, Allemagne

La synergie impeccable de l'ensemble de la gamme de produits Initial offre une approche très efficace pour obtenir des résultats bluffants.

Avec ONE SQIN, vous pouvez faire encore plus

Armature Initial LiSi réduite au niveau vestibulaire (0,3 mm)

Ajoutez de la couleur et de la fluorescence avec **Initial IQ Lustre Pastes ONE**

Ajouter de la brillance et de la texture avec **Initial IQ SQIN**

Résultat exceptionnel en un minimum de temps

"Les composants du système sont parfaitement adaptés les uns aux autres, ce qui permet d'obtenir des résultats sûrs, rapides et précis. Les teintes chaudes de LiSi Press et les différents niveaux de translucidité liés à l'indication permettent de créer une transition invisible vers les structures naturelles."

MDT Stefan Roozen, Autriche

Les disilicates de lithium Initial LiSi et Initial IQ ONE SQIN forment une union harmonieuse, amplifiant leurs caractéristiques individuelles pour élever vos restaurations à leur plus haut niveau.

Initial LiSi Block avec Initial IQ ONE SQIN.
Avec l'aimable autorisation du Dr J. Tapia Guadix, Espagne

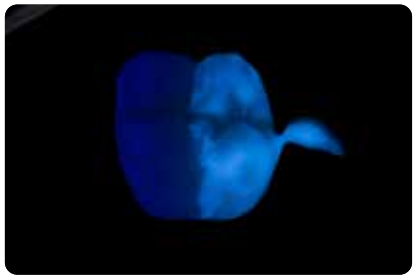

- Teinte
- Fluorescence
- Texture
- Brillance élevée en seulement 2 cuissons

IInitial LiSi Press avec Initial IQ ONE SQIN.
DT J Komoda, Pologne

L'efficacité de Initial LiSi

Pressé ou usiné ? Gagnez du temps dans les deux cas

Initial LiSi Press : démoulage facile avec une couche de réaction pratiquement inexistante

Pressée → Démoulage → Projection de billes de verre → TEMPS GAGNÉ → TEMPS GAGNÉ → Finition

Gain de temps : entre 15-20 minutes.*
Acide fluorhydrique non nécessaire

Système de céramique pressée disilicate de lithium conventionnel

Pressée → Démoulage → Sablage billes de verre → Acide fluor-hydrique → Sablage alumine → Finition

Avec l'aimable autorisation du ZTM Carsten Fisher, Allemagne

Initial LiSi Block : facile à usiner avec la même résistance sans cuisson

Usinage → Pré-polissage → TEMPS GAGNÉ → Caractérisation (en option) → Cuisson (en option) → Finition

Gain de temps : 28% du temps total de traitement.*
Pas besoin de cuisson de cristallisation.

Bloc disilicate de lithium conventionnel

Usinage → Pré-polissage → Cristallisation et refroidisse-ment → Maquillage → Cuisson → Finition

Source : GC R&D, Japon, données sur demande
*conditions de test basées sur le respect du mode d'emploi

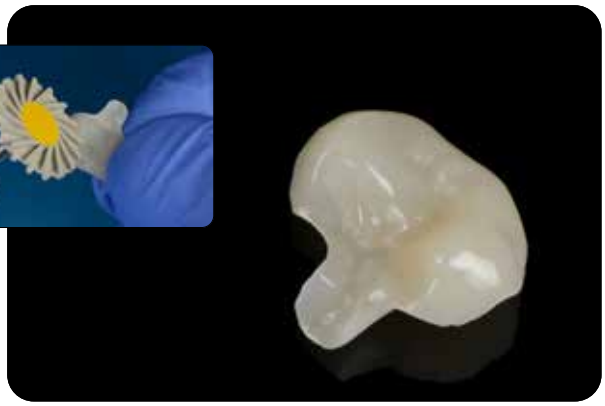

Une approche efficace pour atteindre le plus haut niveau de qualité

"Même si j'aime maquiller Initial LiSi Block, il est parfaitement poli en seulement quelques étapes et en 5 minutes maximum. Il s'agit donc d'une solution au fauteuil vraiment rapide"

Dr Andreas Kurbad, Allemagne

Précision de Initial LiSi

Limites nettes et précises pour des résultats à long terme

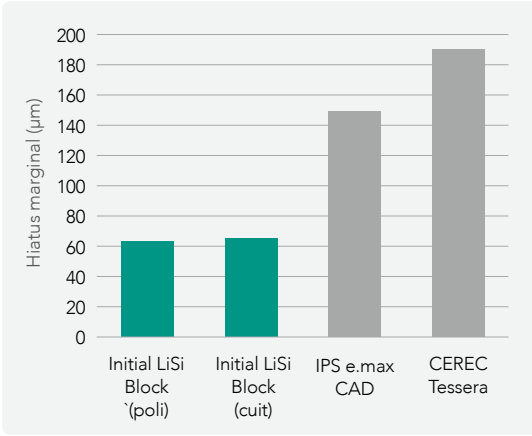

Source : GC R&D, Japon, données sur demande

Initial LiSi Block (Poli) | Initial LiSi Block (maquillage et glazure) | IPS e.max CAD

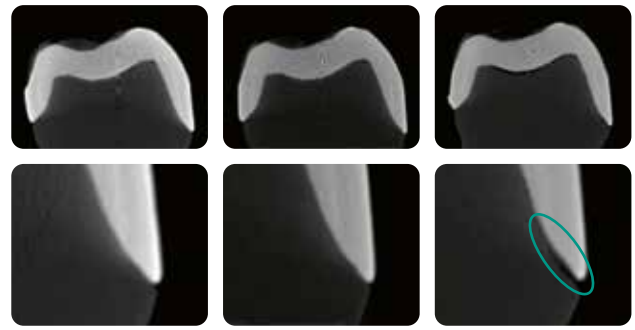

Initial LiSi Press | Céramique pressée disilicate de lithium

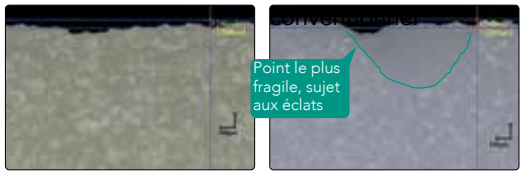

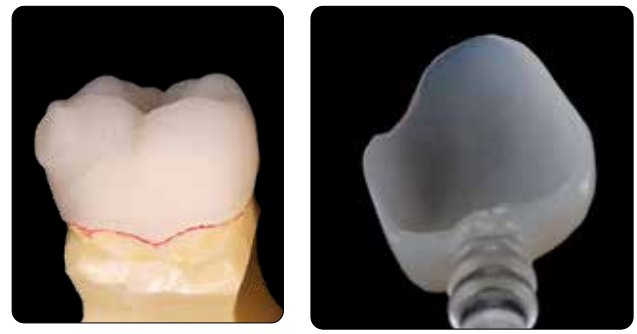

"Ce sont les très fines limites des restaurations que j'ai usinées moi-même, et la coopération avec le département de science des matériaux de Munich – qui a publié des résultats très positifs concernant la résistance de la surface et la résistance à la flexion – qui m'ont convaincu. "

Dr Gertrud Fabel, Allemagne

Recommandation de collage

- Idéal avec les restaurations Initial LiSi
- Utilisation universelle avec une grande efficacité
- Force d'adhésion élevée
- Qualité marginale à long terme

Initial LiSi

Les solutions disilicate de lithium redéfinies

Code article	Initial LiSi Press
10003665	HT-EXW, 5x3g
10006955	HT-BLE+, 5x3g
10003666	HT-BLE, 5x3g
10003667	HT-E57, 5x3g
10003668	HT-E58, 5x3g
10003669	HT-E59, 5x3g
10003670	HT-E60, 5x3g
10003671	MT-B00, 5x3g
10006956	MT-B0+, 5x3g
10003672	MT-B0, 5x3g
10003673	MT-A1, 5x3g
10003674	MT-A2, 5x3g
10003675	MT-A3, 5x3g
10006957	MT-A3.5, 5x3g
10006958	MT-A4, 5x3g
10003676	MT-B1, 5x3g
10003677	MT-B2, 5x3g
10006959	MT-B3, 5x3g
10006960	MT-B4, 5x3g
10003678	MT-C1, 5x3g
10003679	MT-C2, 5x3g
10006961	MT-C3, 5x3g
10006962	MT-C4, 5x3g
10003680	MT-D2, 5x3g
10006963	MT-D3, 5x3g
10006964	MT-D4, 5x3g

Code article	Initial LiSi Press
10004833	LT-B00, 5x3g
10006352	LT-B0+, 5x3g
10004853	LT-B0, 5x3g
10004824	LT-A1, 5x3g
10004962	LT-A2, 5x3g
10004831	LT-A3, 5x3g
10006353	LT-A3.5, 5x3g
10006354	LT-A4, 5x3g
10004854	LT-B1, 5x3g
10004857	LT-B2, 5x3g
10006355	LT-B3, 5x3g
10006356	LT-B4, 5x3g
10004815	LT-C1, 5x3g
10004842	LT-C2, 5x3g
10006951	LT-C3, 5x3g
10006952	LT-C4, 5x3g
10004860	LT-D2, 5x3g
10006953	LT-D3, 5x3g
10006954	LT-D4, 5x3g
10003681	LT-A, 5x3g
10003682	LT-B, 5x3g
10003683	LT-C, 5x3g
10003684	LT-D, 5x3g
10003685	MO-0, 5x3g
10003686	MO-1, 5x3g
10003687	MO-2, 5x3g

Code article	Initial LiSi Block, pour CEREC
10004844	Taille 14, A1 HT
10004956	Taille 14, A2 HT
10004957	Taille 14, A3 HT
10037273	Taille 14, A3.5 HT
10004886	Taille 14, B1 HT
10004887	Taille 14, A1 LT
10004958	Taille 14, A2 LT
10004888	Taille 14, A3 LT
10037274	Taille 14, A3.5 LT
10004889	Taille 14, B1 LT
10037275	Taille 14, BL LT

Initial LiSi Block
Bloc CAD/CAM disilicate de lithium

Initial LiSi Press
Lingotins disilicate de lithium pour pressée

Initial IQ ONE SQIN
Système céramique avec forme et couleur à peindre

G-CEM ONE
Colle auto-adhésive universelle

Initial et G-CEM ONE sont des marques déposées par GC.
CEREC, CEREC Tessera et e.max CAD ne sont pas des marques déposées GC.

Initial LiSi Block : Bloc CAD/CAM en céramique vitreuse à base de disilicate de lithium pour facettes, couronne, inlays, onlays, couronnes partielles, couronne sur implant.
Initial LiSi Press : lingotin en céramique disilicate de lithium pour technique pressée.
G-CEM ONE : ciment résine auto-adhésif pour une adhésion à la dent et tous autres substrats et surfaces émail, dentine, zircone, métal, céramiques vitreuses, matériaux hybrides.
Initial IQ ONE SQIN : Concept de céramiques avec forme et couleur à peindre pour la réalisation esthétique d'armatures monolithiques ou de réalisations avec réductions a minima en dioxyde de zirconium ou en disilicate de lithium.
Dispositifs médicaux de classe IIa pour soins dentaires réservés aux professionnels de santé, non remboursés par la sécurité sociale. Lire attentivement les instructions figurant dans la notice ousur l'étiquetage avant toute utilisation. Organisme certificateur n°2797. Distribués par GC France

GC EUROPE N.V.
Head Office
Researchpark,
Haasrode-Leuven 1240
Interleuvenlaan 33, B-3001 Leuven
Tél. +32 16 74 10 00
Fax.+32 16 40 48 32
info.gce@gc.dental
https://www.gc.dental/europe

GC FRANCE s.a.s.
8 rue Benjamin Franklin
94370 Sucy en Brie Cedex
Tél. +33.1.49.80.37.91
Fax. +33.1.45.76.32.68
info.france@gc.dental
https://www.gc.dental/europe/fr-FR

z L LF FR 7 87 - 12/23