

# Molarno incizivna hipomineralizacija (MIH)



GC  
rješenja  
za liječenje  
molarno incizivne  
hipomineralizacije

**GC**

# Molarno inicizivna hipomineralizacija (MIH)

## Globalno pogađa svako sedmo dijete<sup>1,2</sup>

MIH je često **razvojno stanje**, koje u prvom redu zahvaća jednog ili više prvih trajnih kutnjaka. Zahvaćeni mogu biti i središnji sjekutići, no to se rjeđe javlja. Može doći i do hipomineralizacije drugih mliječnih kutnjaka (HPSM - Hypomineralisation of the second deciduous molars) ili očnjaka.<sup>3</sup> Djeca s HPSM su do pet puta više sklonija razviti MIH kod trajnih zubi. Postoje vrlo **velike razlike** u težini stanja, od blagih opaciteta do posteruptivnog pucanja cakline.

Danas je **etiologija** MIH još uvijek **nepoznata**. Opisane su određene korelacije s prenatalnim, perinatalnim i postnatalnim bolestima, izloženosti antibioticima ili kemikalijama, kao što su dioksin, bisfenol A i poliklorirani bifenil, no još uvijek nema dovoljno dokaza.

## Klinički izgled

- Površinski opaciteti, od krem bijele do žute boje, smeđe diskoloracije
- Oštećena caklina ima normalnu debljinu (ako nije došlo do posteruptivnog pucanja)
- Mogu se javiti asimetrične lezije
- Ako je prvi kutnjak u većoj mjeri zahvaćen, veća je vjerojatnost da je kontralateralni kutnjak također zahvaćen
- Lezije središnjih sjekutića su obično blaže, no mogu ružno izgledati



Blagi MIH  
Slika uz dozvolu dr. Van Amerongen,  
Nizozemska



Umjereni MIH  
Slika uz dozvolu prof. Baroni, Italija



Uznapredovali MIH  
Slika uz dozvolu prof. Baroni, Italija



Zahvaćeni sjekutići kao dio MIH  
Slika uz dozvolu prof. Baroni, Italija

## Simptomi

- Preosjetljivost i smanjena reakcija na lokalne anestetike
- Brzi napredak karijesa
- Posteruptivno pucanje

## Kliničko liječenje MIH je izazov zbog:

- Preosjetljivost i izrazito brz razvoj dentalnog karijesa kod zahvaćenih zubi
- Teškoće u davanju anestezije
- Ograničena suradnja malog djeteta
- Učestalo rubno pucanje radova
- Često je potreban veći broj posjeta doktoru dentalne medicine

**Djeca s MIH često razvijaju dentalnu anksioznost kao rezultat invazivnih, čak i bolnih dentalnih tretmana u mlađoj dobi.**



# Početo liječenje

## Podrška pacijentu je prvi korak



Uz dozvolu dr. Rouas, Francuska

- Zube treba prati dvaput na dan zubnom pastom koja sadrži barem 1000 ppm fluorida. Sadržaj fluorida treba odgovarati dobi; kod starijih pacijenata često su poželjne više doze fluorida.
- Korištenje alata za identifikaciju, kao što je **GC Tri Plaque ID Gel**, može pomoći u otkrivanju kariogenog plaka, motivirati pacijente i pružiti im mogućnost poboljšanja tehnike čišćenja zubi
- Treba izbjeđavati česti unos šećera i kisele hrane



## Jačanje i desenzibilizacija zubi pomoću GC Tooth Mousse, GC MI Paste Plus i MI Varnish

Površinsko liječenje je korisno za jačanje zubi i smanjenje osjetljivosti kod MIH. Pokazalo se da je u ovom slučaju učinkovito nanošenje Recaldenta (CPP-ACP) (Casein Phosphopeptide-Amorphous Calcium Phosphate / kazein fosfopeptid - amorfnj kalcij fosfat), koji sadrži visoku razinu bioraspoloživog kalcija i fosfata.<sup>4,5</sup>

### Tooth Mousse (bez fluorida)/MI Paste Plus (900 ppm fluorida)

- površinska krema s Recaldentom (CPP-ACP) za svakodnevnu kućnu primjenu
- nanijeti nakon čišćenja zubi, prije odlaska na počinak; ne ispirati
- pruža dodatnu zaštitu za zube
- neutralizira kiseline

#### Tooth Mousse ili MI Paste Plus?

Tooth Mousse i MI Paste Plus mogu se koristiti za istu indikaciju. Tooth Mousse se preporuča za dob do 6 godina, kako bi se izbjegao rizik fluoroze, kao i u slučajevima gdje nije potreban ili poželjan dodatak fluorida. Do dobi od 12 godina preporuča se Tooth Mousse za noćnu primjenu. MI Paste Plus može se koristiti nakon te dobi.

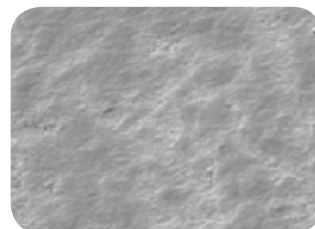
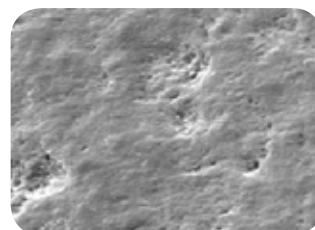

MI Paste Plus smanjuje poroznost i poboljšava homogenost hipomineralizirane cakline  
Uz dozvolu dr. Crombie, Australija

### MI Varnish (22600 ppm fluorida)

- lak s Recaldentom (CPP-ACP) za primjenu svaka tri mjeseca u dentalnoj ordinaciji
- nanijeti nakon profilaktičkog čišćenja
- čvrsto pečati dentalne kanaliće; desenzibilizira zube i ostavlja sloj laka na površini

Prije uporabe pažljivo pročitati upute.



Uz dozvolu prof. Gatón Hernández, Španjolska



Uz dozvolu dr. Marinova, Bugarska



Uz dozvolu dr. Rouas, Francuska



Uz dozvolu dr. Rouas, Francuska

## Zaštita površine pomoću GC Fuji TRIAGE

**Fuji TRIAGE**, tekući staklenoionomer, pomaže zaštititi površinu od stvaranja karijesa i preosjetljivosti

- Fuji TRIAGE kemijski se stvrdnjava u vlažnom okruženju
- Zubi se mogu zaštititi prije nego potpuno niknu
- Stvrdnjavanje staklenoionomera Fuji TRIAGE roze boje, može se ubrzati dentalnim svjetlom za polimerizaciju

### Rana zaštita je važna za izbjegavanje komplikacija

- Brzo i jednostavno nanošenje; savršeno za terapiju prvog izbora
- Pomaže odgoditi ili čak izbjegnuti invazivnije mogućnosti liječenja
- Budući da postupak djeca općenito dobro podnose, rizik razvoja dentalne anksioznosti je smanjen



Uz dozvolu dr. Rouas, Francuska



Uz dozvolu prof. Gatón Hernández, Španjolska



Uz dozvolu prof. Gatón Hernández, Španjolska



# Restaurativno liječenje

## Minimalno invazivna restauracija pomoću EQUIA Forte HT

### Dugoročne restauracije

- Staklo-hibrid EQUIA Forte HT je pogodan kao dugoročni, minimalno invazivni restaurativni materijal. Osim toga, njegovo postavljanje u komadu je velika prednost kod mladih, anksioznih pacijenata.
- Kemijska adhezija i dobra podnošljivost vlage materijala EQUIA Forte HT daju mu prednost, budući da je adhezija za hipomineraliziranu caklinu posebno zahtjevna.
- Ako je davanje anestezije otežano, može se koristiti atraumatska restaurativna terapija; karijes se ručno izvadi prije nanošenja EQUIA Forte HT.<sup>6</sup>
- Kompozit se može postaviti ako su lezije dobro označene i ne zahtijevaju preveliko dodatno odstranjenje zubnog tkiva.

### Privremene terapijske restauracije

- U nekim slučajevima uznapredovalog MIH, definitivna restauracija ne može se odmah postaviti zbog mlade dobi pacijenta. Međutim, rano liječenje je nužno za zaustavljanje nastanka karijesa.
- Staklenoionomeri ili krunice iz nehrđajćeg čelika cementirane staklenoionomernim cementom mogu se indicirati kao privremena terapija u očekivanju konačne, kao što je kompozitna ili indirektna restauracija.



Uz dozvolu dr. Rouas, Francuska

### Primjena u ortodontiji

U određenim ortodontskim uvjetima može biti indicirana ekstrakcija u velikoj mjeri zahvaćenih trajnih prvih kutnjaka. Idealno je vrijeme kada se furkacija drugog kutnjaka počinje kalcificirati, obično u dobi od 8,5-9 godina. Ekstrakcija u tom trenutku pogoduje spontanom pomicanju drugog kutnjaka; rezultati su obično bolji u gornjem zubnom luku nego u donjem.

# Kontrola

## Plan kontrola prilagođen reakciji na liječenje

Učestalost kontrola je obično veća kod pacijenata s MIH zbog veće osjetljivosti na karijes. Treba imati na umu sljedeće:

- Restauracije treba redovito kontrolirati, budući da je adhezija za hipomineraliziranu caklinu posebno zahtjevna
- Važno je održati pacijentovu provedbu liječenja kod kuće i redovito ocjenjivati učinke
- Redovito treba ocjenjivati oralnu higijenu (pomoću Tri Plaque ID Gel) i prehrambene navike
- Privremene terapijske restauracije treba kontrolirati i zamijeniti kada se stvore odgovarajući uvjeti za definitivnu terapiju.

Važan dio strategije prevencije je kućna njega. Ključno je motivirati i obučiti dijete/njegovatelja, jer oni trebaju primijeniti dobre navike oralne higijene i zdravi unos prehrane.

Nadalje, Dentonauts program ističe važnost da svaka djetetova posjeta ordinaciji dentalne medicine bude pozitivno iskustvo. To je važno za osiguranje dugoročnog prihvaćanja brige o oralnom zdravlju i dobrog funkcioniranja njegovog održanja.



# Plan minimalno interventnog liječenja za MIH

## Okvir za liječenje prilagođeno pacijentu



Ključno je prilagoditi liječenje MIH individualnim potrebama pacijenta. Plan naveden u nastavku olakšava odabrati nužno potrebne intervencije. Također pokazuje koji su GC proizvodi posebno pogodni za svaki individualni plan liječenja.

### IDENTIFIKACIJA

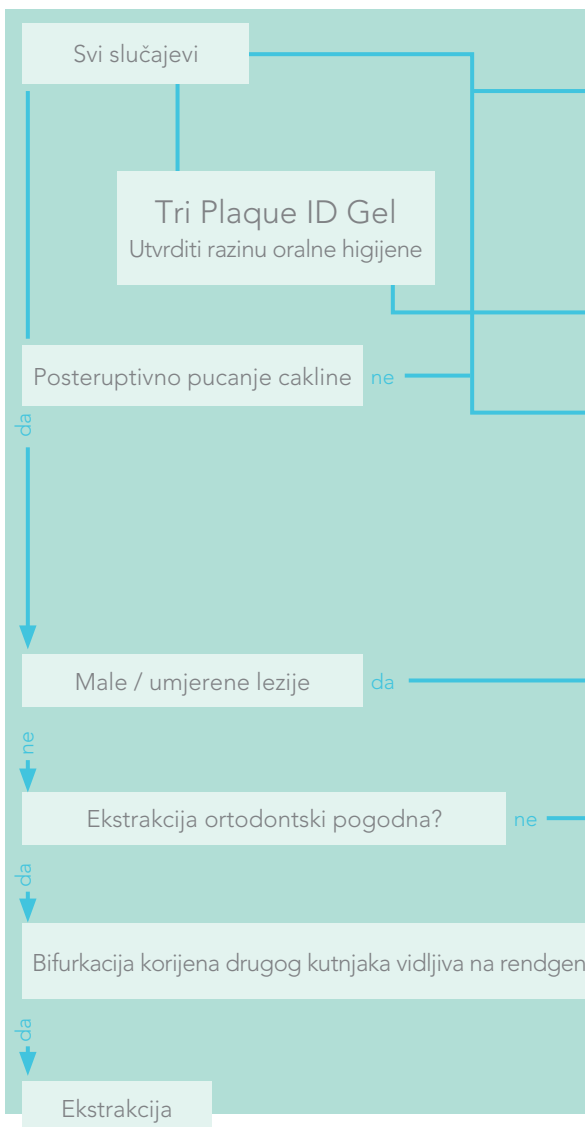

### PREVENCIJA



### RESTAURACIJA

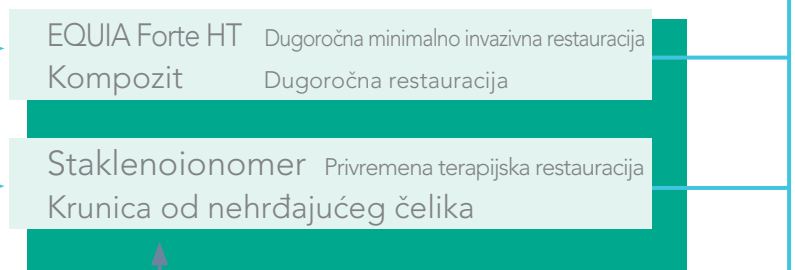

### KONTROLA





GC Tri Plaque ID Gel, tube od 40 g (36 ml)	
004273	GC Tri Plaque ID Gel, 1 x 40 g (36 ml)



GC Tooth Mousse, tube od 40 g (35 ml)					
GC Tooth Mousse miješano pakiranje					
900467	Kutija od 5 tuba, miješane arome (po jedna od svake) (Melon, Strawberry, Tutti-Frutti, Mint, Vanilla) (dinja, jagoda, miješano voće, metvica, vanilija) EEP				
463299	Kutija od 10 tuba, miješane arome (po dvije od svake) (Melon, Strawberry, Tutti-Frutti, Mint, Vanilla) (dinja, jagoda, miješano voće, metvica, vanilija) EEP				
GC Tooth Mousse, 10 pakiranja različitih aroma					
463301	Strawberry (jagoda) EEP	463303	Mint (metvica) EEP	463300	Vanilla (vanilija) EEP
463302	Melon (dinja) EEP	463304	Tutti Frutti (miješano voće) EEP		



GC MI Paste Plus, tube od 40 g (35 ml)					
GC MI Paste Plus miješana pakiranja					
900466	Kutija od 5 tuba, miješane arome (po jedna od svake) (Melon, Strawberry, Tutti-Frutti, Mint, Vanilla) (dinja, jagoda, miješano voće, metvica, vanilija) EEP				
463310	Kutija od 10 tuba, miješane arome (po dvije od svake) (Melon, Strawberry, Tutti-Frutti, Mint, Vanilla) (dinja, jagoda, miješano voće, metvica, vanilija) EEP				
GC MI Paste Plus, pakiranje od 10 komada različitih aroma					
463311	Mint (metvica) EEP	463313	Melon (dinja) EEP	463315	Tutti Frutti (miješano voće) EEP
463312	Strawberry (jagoda) EEP	463314	Vanilla (vanilija) EEP		



MI Varnish jedinične doze (0,40 ml)			
MI Varnish Intro pack - početno pakiranje			
900746	MI Varnish Intro pack - početno pakiranje, 10 jediničnih doza MI Varnish (5 Strawberry - jagoda + 5 Mint - metvica) i četkica EEP		
MI Varnish Refill - pakiranje za nadopunu, 35 jediničnih doza i četkica			
900747	Strawberry (jagoda) EEP	900748	Mint (metvica) EEP
MI Varnish Clinic pack - kliničko pakiranje, 100 jediničnih doza i četkica			
900749	Strawberry (jagoda) EEP	900750	Mint (metvica) EEP



GC Fuji TRIAGE CAPS, zamiješani volumen po kapsuli 0,13 ml			
Pakiranje za nadopunu: kutija od 50 kapsula			
003297	Pink (roza) EEP	003298	White (bijela) EEP
GC Fuji TRIAGE prašak / tekućina			
1-1 pakiranja: 15 g praška, 10 g tekućine, 6 g Dentin Conditioner i pribor			
003295	Pink (roza) EEP	003296	White (bijela) EEP



EQUIA Forte HT (zamiješani volumen po kapsuli 0,14 ml)					
Intro pakiranje: kutija s 20 kapsula EQUIA Forte HT Fil, 20 jediničnih doza EQUIA Forte Coat (0,1 ml) i 25 jednokratnih aplikatora					
901554	A2 EEP	901555	A3 EEP	901556	B2 EEP
Promo pakiranje: 2 kutije s 50 kapsula EQUIA Forte HT Fil, EQUIA Forte Coat (4 ml) i 25 jednokratnih aplikatora					
901557	A2 (x2) EEP	901559	A3 (x2) EEP		
901558	A2-A3 EEP	901560	B2-A3 EEP		

Dostupna su i druga pakiranja; detaljne informacija potražite u online katalogu.

GC Tri Plaque ID Gel, GC Tooth Mousse, GC MI Paste Plus, MI Varnish, GC Fuji Triage i EQUIA Forte HT su zaštitni znaci tvrtke GC.



Pogledajte webinar: „Hypomineralised enamel (MIH) - coming to a child near you!“ autora prof. Davida Mantona, Stomatološki fakultet Melbourne, Australija.

- Schwendicke F., Elhennawy K., Reda S., Bekes K., Manton DJ., Krois J. Global burden of molar incisor hypomineralization. J Dent, 2018; 68: 10-18.
- Zhao D., Dong B., Yu D., Ren Q. & Sun Y. The prevalence of molar incisor hypomineralization: evidence from 70 studies. Int J Paediatr Dent, 2018; 28: 170-179.
- Garot E., Denis A., Delbos Y., Manton D., Silva M., Rouas P. Are hypomineralised lesions on second primary molars (HSPM) a predictive sign of molar incisor hypomineralisation (MIH)? A systematic review and a meta-analysis. J Dent 2018;72:8-13.
- Baroni, C. & Marchionni, S. MIH supplementation strategies: Prospective clinical and laboratory trial. J. Dent. Res, 2011;90: 371-376.
- Wierichs, R. J., Stausberg, S., Lausch, J., Meyer-Lueckel, H. & Esteves-Oliveira, M. Caries-Preventive Effect of NaF, NaF plus TCP, NaF plus CPP-ACP, and SDF Varnishes on Sound Dentin and Artificial Dentin Caries in vitro. Caries Res, 2018; 52: 199-211.
- Grossi JA, Cabral RN, Ribeiro APD, Leal SC. Glass hybrid restorations as an alternative for restoring hypomineralized molars in the ART model. BMC Oral Health, 2018; 18;18(1):65.

## GC EUROPE N.V.

Head Office  
Researchpark  
Haasrode-Leuven 1240  
Interleuvenlaan 33  
B-3001 Leuven  
Tel. +32.16.74.10.00  
Fax. +32.16.40.02.14  
info.gce@gceurope.dental  
www.gceurope.com

## GC EUROPE N.V.

GCEEO Croatia  
Siget 19b  
HR - 10020 Zagreb  
Tel. +385.1.61.54.597  
Fax. +385.1.61.54.597  
info.croatia@gc.dental  
www.eeo.gceurope.com