

NOMOCa-Guide type G

歯科医院患者誘導システム



ノモカ

ガイド

NOMOCa-Guide type Gで 診療・会計のワークフローをよりスムーズに

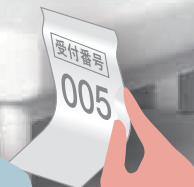

受付不在でも
患者誘導可能

医院内の
待ち状況を
見える化

NOMOCa-Guide type G 歯科医院患者誘導システム

受付 ●ノモカスタンドで自動受付 ●番号券の発券

会計 ●ノモカスタンドで自動精算

診察室へ誘導 医院側の管理画面で患者さんの状況がひと目で把握できます。

会計へ誘導 ●ノモカスタンドで自動精算

005 番の方 チェア1へお入りください

005 番の方 会計の準備ができました

Point 待ち状況の見える化で患者さんもストレス軽減。

Point 会計待ちの見える化で患者さんもストレス軽減。

診察 ●診察後、レセコン入力で会計に移る。

チェアの使用の状況が把握でき受付不在でも患者さんを診察室に誘導できます。

受付不在でも患者さんを会計へ誘導できます。

NOMOCa-Guide type G 動作環境

CPU	Intel Core i3以上
OS	Windows10(各OS 32bit/64bit版)
RAM	4GB以上 推奨
ハードディスク	20GB以上
.NET Framework	バージョン4.6以上
案内板アプリ掲示用ディスプレイ解像度	フルHD(1920×1080)

※本製品を使用するにはNOMOCa-Stand及び指定のレセプトコンピュータが導入されている必要があります。
 ※モニターは別途ご購入が必要になります。

※掲載の情報は2021年2月現在のものです。
 ※カタログ中のソフトウェア画面は、ハメ込み合成のため実際とは若干異なります。
 ※色調は印刷のため、現品と若干異なることがあります。

関連製品

レセフィスPro/EXαII

RECEFIS/Pro

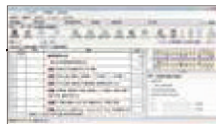

RECEFIS/EXαII



NOMOCa-Stand

本体仕様 ●表示部:17インチ・カラータッチパネルディスプレイ ●プリント機能:112mmサーマルプリンター ●通信機能:イーサネットLANアダプター ●現金決済機能:循環式紙幣識別機/硬貨選別機 ●外形寸法:W490mm × D295mm × H1,460mm ※突起部は含まず ●本体重量:約80kg ●消費電力:300W(通常)/700W(最大) ●入力電源:AC100V(50/60Hz) ●配置環境:屋内専用

発売元 **株式会社 ジーシー**

東京都文京区本郷3丁目2番14号

DIC (デンタルインフォメーションセンター)

お客様窓口 ☎0120-416480

受付時間9:00a.m.~5:00p.m.(土曜日、日曜日、祝日を除く)

<http://www.gcdental.co.jp>

支店

●東京(03)3813-5751 ●大阪(06)4790-7333

営業所

●北海道(011)729-2130 ●名古屋(052)757-5722

●東北(022)207-3370 ●九州(092)441-1286