

Gネクサス カルテⅢ

歯科用電子カルテシステム



POM(問題志向型マトリックス)で、
チーム医療を快適に

GNexus
Karte III

歯科用電子カルテシステム Gネクサス カルテⅢ



G Nexus

Karte III

歯科用電子カルテシステム Gネクサス カルテⅢ

診療スタイルや患者様とのあり方を変える「Gネクサス」

GネクサスカルテⅢはPOMを搭載することで従来のカルテ表示に加え、治療状況を時系列で表示できます。患者様の抱える問題と治療状況を院内スタッフが速やかに把握し情報共有することができます。



画像管理

デジタルX線システムと連携が可能。
他社デジタルX線システムとの連携も可能です。
※連携可能メーカーについてはご相談ください。

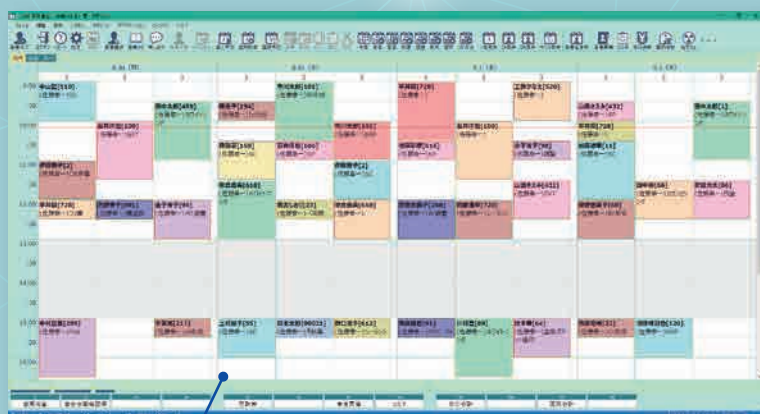

アポイント

予約内容を色分けして表示。
一目でアポイント状況を把握できます。
LINE(オプション)を使用して、事前に予約確認メッセージを自動で通知します。
また、他社予約システムと連動可能です。



院内患者

複数の患者情報を一画面で表示。
院内スタッフの情報共有に加え、患者様との良好なコミュニケーションに貢献します。
CTI(オプション)の導入で、患者様からの電話着信時に予約履歴や様々な情報をポップアップ表示します。

患者原簿

保険証OCRで取り込んだ保険証情報以外にも、様々な患者情報を管理することができます。

POM:問題志向型マトリクス表示

縦軸に問題部位のリスト、横軸に経過記録を並べ問題部位ごとに時系列で治療経過を俯瞰できる画面レイアウトです。

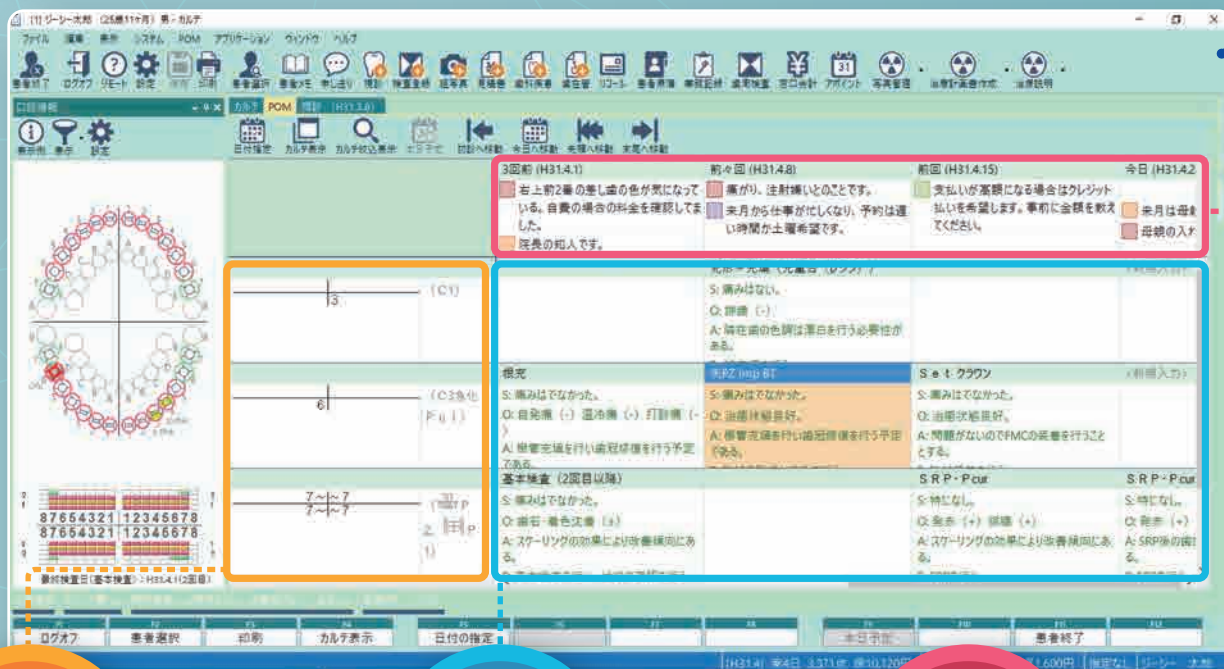

問題リスト

カルテに記載された
部位、病名

経過記録

問題部位に対する治
療経過を時系列で
表示。現在の進捗状
況の他、その判断過
程を再確認すること
ができます。

衛生士 業務記録・ 患者メモ

衛生士業務記録や歯科
衛生士・歯科助手・受付
からの申し送り事項など
を表示。院内スタッフ間
でのスムーズな情報共
有を実現します。

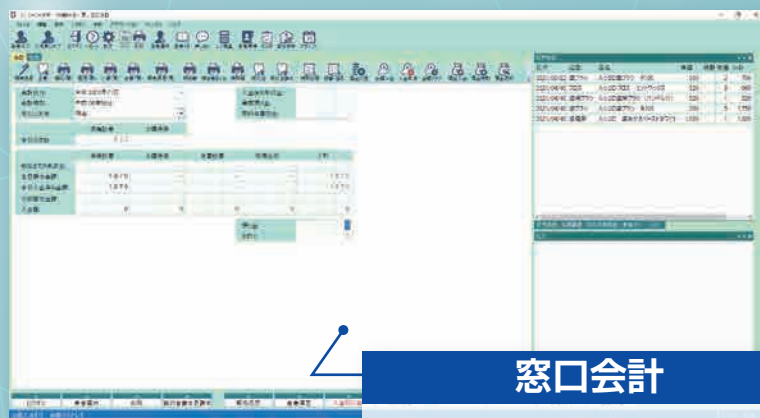

窓口会計

会計時の面倒な操作は無く、ワンクリック
で必要な印刷が完了します。

Gコネクト2通信サービス

医院と外部機関を高速かつ安全に結ぶ インターネットサービス

- インターネット回線を利用。接続先を限定し
安全性を確保した回線を提供します。
- レセプトオンライン請求は、回線切替不要で
ご利用可能です。
- ソフトウェアのバージョンアップや点数の改定
にも自動で対応。不具合の解消やメンテナンス
等、医院サポートをリモートで対応致します。

オンライン資格確認等システムを導入した場合

マイナンバーカードで参照した場合

Gネクサスに登録している保険証情報は「オンライン資格確認」により最新
情報を取得できます。新規登録の場合は入力作業が無くなると同時に入力
ミスも防げます。
また登録済みの保険情報に変更がある場合は該当項目の色が変わり、訂正
箇所が一目で分かります。

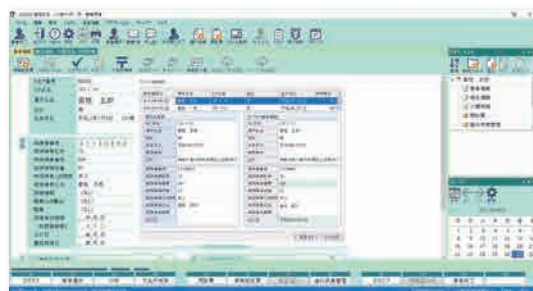

歯科用電子カルテシステム

Gネクサス カルテⅢ

G Nexus

Karte III

これからの歯科治療に求められるチーム医療を実現する新たな歯科用電子カルテシステム

「Gネクサス カルテⅢ」はPOMを実現するための、プラットフォーム連携型の歯科用電子カルテシステムです。シンプルで使いやすいユーザーインターフェースのもと、歯科医師の診療記録や歯科衛生士業務、医療スタッフの記録など院内のあらゆる情報の連携と、業務をサポートします。

POM™: Problem Oriented Matrix

POM(問題志向型マトリクス)は、治療部位、病名と治療経過を時系列で表示することで患者様の治療状況を一目で把握できる新たなカルテシステムです。

for Doctors

見やすいユーザーインターフェースで、院内の情報を一元管理

診療の記録には医療カルテの標準であるPOMR記述式を採用

基礎データ : 主訴、既往歴、病歴、診察所見、検査データなど

問題リスト : 基礎データから得られた患者様の問題

初期治療計画 : 問題リストで取り上げた問題に対する治療計画

経過観察 : SOAP形式で記載された問題の経過状況

- S** (Subjective) 患者様から提供される主観的情報
O (Objective) 医師やスタッフが明らかにした客観的情報
A (Assessment) 医師やスタッフの評価、診断、考察
P (Plan) 治療やケアの計画

文章入力もマウスクリックで素早く簡単登録

- 1.〈選択しない〉
- 2.昨日から
- 3.2日前から
- 4.3日前から
- 5.先週から
- 6.2週間前から
- 7.3週間前から
- 8.先月くらいから

- 1.〈選択しない〉
- 2.上の前歯が
- 3.下の前歯が
- 4.奥歯が
- 5.右上の奥歯が
- 6.左上の奥歯が
- 7.右下の奥歯が
- 8.右下の奥歯が

- 1.〈選択しない〉
- 2.少し痛い
- 3.ひどく痛い
- 4.ずきずき痛い
- 5.噛むと痛い
- 6.腫れて痛い
- 7.しみて痛い
- 8.歯を磨く時に痛い

テンプレートから単語をマウスで選んでいくだけで、患者様の訴えを文章化してカルテへ登録できます。

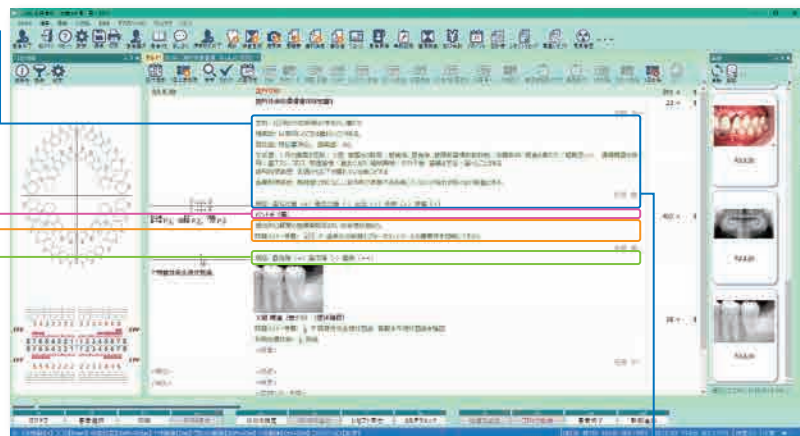

診療状況を一目で確認可能

補綴物の種類や歯周病検査の治療進捗状況などを図式化して表示。マウスを部位に当てるだけで、一歯ごとの治療履歴が表示されます。



医師の診断をサポート

One.Perio. 検査登録で入力された検査結果、P1、P2、P3の部位と病名の候補を表示できます。

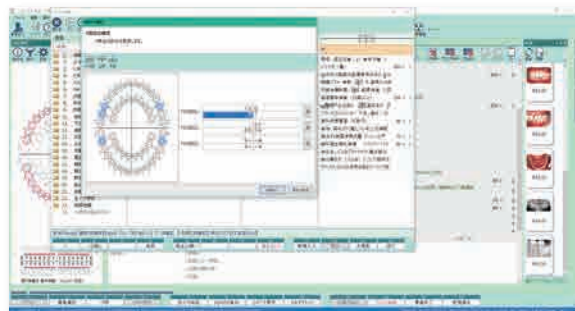

for Patients

詳細な記録と分かりやすい文書で、効果的なインフォームドコンセントを実現

画像を用いた分かりやすい説明

治療説明コンテンツを搭載し、画像や動画を追加することができるため、診療内容を効果的に説明できます。X線画像に印をつけるなど編集した画像をカルテに貼り付け保存が可能です。

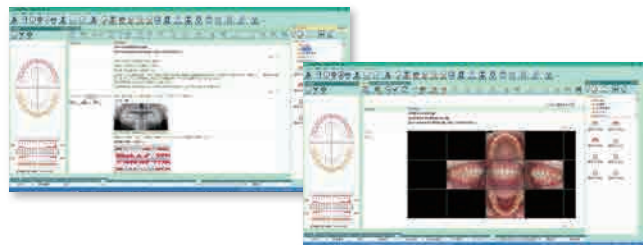

患者提供文書をカルテから自動作成

カルテに入力した内容から、自動で患者提供文書を作成することができます。見やすく、理解しやすい言葉を用いた文書で、患者様への説明がスムーズに行えます。

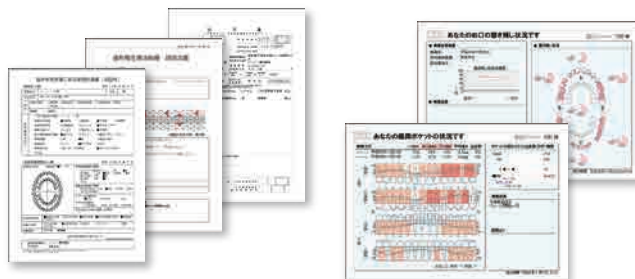

for Assistants

カルテと連動した衛生士業務記録で、詳細な治療計画の立案が可能

衛生士業務記録簿を簡単に作成

従来多くの時間を費やしていた衛生士業務記録簿を、専用のテンプレートへ入力することで簡単に作成できます。カルテ上の処置と連動した管理が行えます。

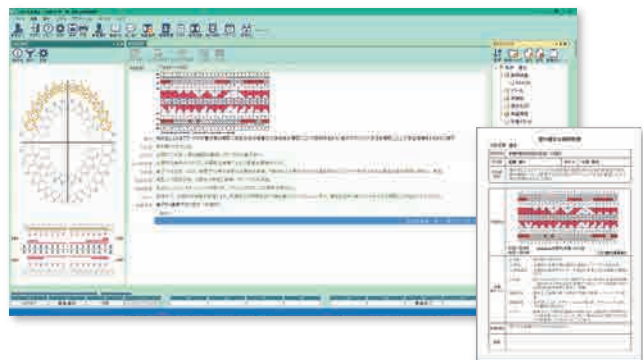

iPadでらくらく歯周病検査登録

One.Perio(オプション)はiPadから歯周病検査結果を簡単に入力でき、カルテ、衛生士業務記録、患者提供文書へ検査結果が自動でリンクされます。

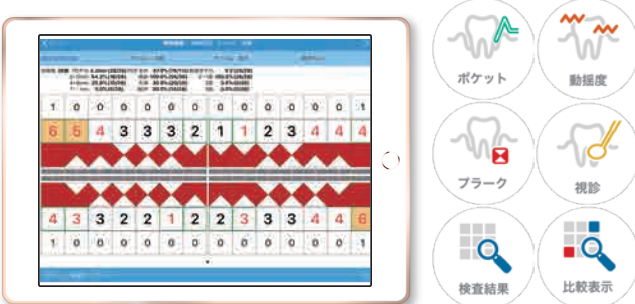

for Home medical care

訪問診療業務効率アップ・介護保険請求がスムーズに行えます。

訪問先でもリアルタイムにカルテ入力

訪問先でGネクサスが利用できるシステムです。(オプション) 訪問先でのカルテ入力が可能となり、データをPCに保存しないので万が一モバイル端末を紛失しても個人情報を守れます。

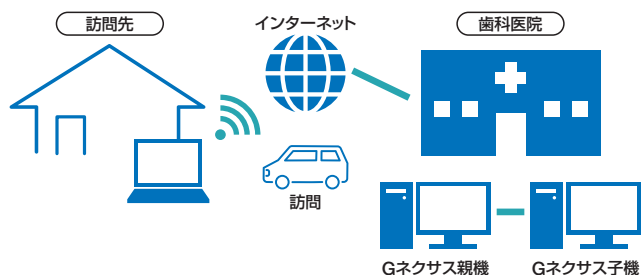

介護保険レセプトや提供文書・各種請求書もスムーズに作成

介護保険請求機能を標準搭載し、訪問診療業務の効率化をサポート。医療保険と介護保険を同一カルテで管理可能です。



仕様

●GネクサスカルテⅢ サーバープログラム

- ・POMR記述方式カルテ表記、レセプト機能、予約受付業務、画像管理業務、患者説明機能等をもった電子カルテシステムです。

●GネクサスカルテⅢ クライアントプログラム

- ・クライアントコンピュータからGネクサスカルテⅢとの連携入力を行います。

動作環境

	サーバーコンピュータ	クライアントコンピュータ
OS	Windows11 Pro 64Bit版	
CPU	Intel Core i5 以上推奨	
メモリ	16GB 以上推奨	
ハードディスク	500GB RAID1	256GB SSD以上推奨
光学ドライブ	DVDスーパーマルチドライブ	
USB	USB2.0以上 2口以上推奨	
モニタ	1,920×1,080 フルHD液晶	

- Gネクサスサーバープログラムは弊社推奨のパソコンにインストールし運用していただきます。

●オプション

- ・電子カルテ対応
診療録等の電子保存についてのガイドラインに則り、電子保存を行います。
- ・G-Zone 関連機器との連携
デジタルX線 Aadva、患者誘導システム ペイシエントコール、自動精算機NOMOCa-Standほか

・診察券リライトカードシステム

予約表と連動した診察券リライトカードシステムです。

・CTI

電話着信と連動したシステムです。

・カルナビ

カルテの記載漏れチェック
主訴・所見・特定薬剤・検査値などの入力漏れをチェックします。

・スマイルサポート

患者さんのスマートフォンでQRコードをかざすことで受付が完了します。
予約確認のメッセージを自動送信し、無断キャンセルの防止に。

・One. InterView

iPadで問診票の登録を完了。問診票を電子化することでデータ管理可能です。

・One. Perio

iPadを利用してチェアサイドで歯周検査の入力が可能です。

・さくっとOne

iPadを利用してどこでも処置入力が可能になりチェアサイドで簡単にカルテ入力が可能です。

・自動釣銭機、自動精算機

各種メーカーと会計情報を連携させ、スムーズな会計処理が可能です。

・オンライン資格確認 システム連携

[Gコネクト2通信サービス]

Gコネクト2接続概略図

※概略図の接続はイメージです。

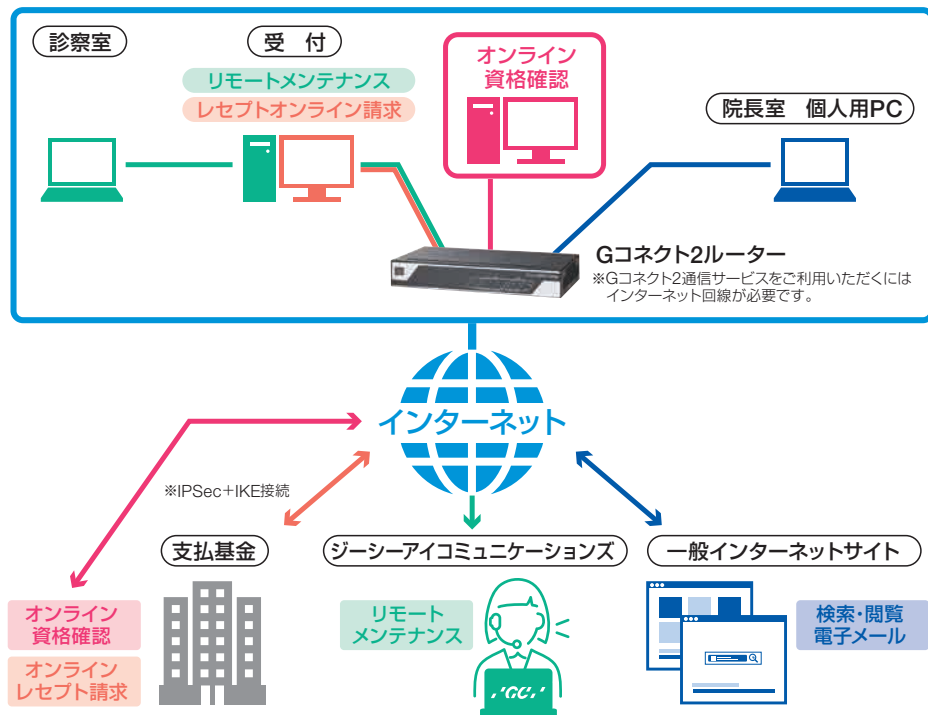

[Gコネクト2通信サービスで出来ること]

Gコネクト2ルーターにより4つの目的の異なる接続先へ繋がります。

- ①一般インターネット（検索、閲覧、電子メール）
- ②ジーシーセキュア回線（リモートメンテナンス、オンライン自動バージョンアップ）
- ③レセプトオンライン請求専用回線
※回線の切替作業が不要でご利用可能です。
- ④オンライン資格確認（マイナンバー・保険情報）専用回線

Gコネクト2通信サービスについて詳しくお知らせになりたい医院様は、弊社担当までご連絡ください。

●通信回線使用料

- ※ジーシーアイコミュニケーションズより月々のご請求があります。
- ※オンライン請求およびオンライン資格確認で使用する電子証明書は別途費用が掛かります。

- 記載している情報は、2025年1月現在の情報です。運用環境や仕様は変更される場合がございます。

「Gネクサス」のメンテナンスおよびアフターフォローは、
ジーシー アイ コミュニケーションズ が担当いたします。

※掲載の参考データは、2025年1月現在のものです。
※写真は印刷の都合上、実際の色とは異なって見えることがあります。
※製品の仕様および外観は、改良のためお断りなく変更することがあります。
※本カタログに記載されている会社名、製品名等は各社の登録商標または商標です。

Gネクサスに関するお問い合わせは

0120-704-648

受付時間9:00a.m.~5:00p.m.(土曜日、日曜日、祝日を除く)

ユーザーサポート

株式会社 ジーシー アイ コミュニケーションズ

東京都文京区本郷3丁目3番12号 ケイズビルディング8F

発売元 **株式会社 ジーシー**
東京都文京区本郷3丁目2番14号

カスタマーサービスセンター
お客様窓口 **0120-416480**
受付時間9:00a.m.~5:00p.m.(土曜日、日曜日、祝日を除く)
<https://www.gc.dental/japan/>

支店
●東京(03)3813-5751 ●大阪(06)4790-7333
営業所
●北海道(011)729-2130 ●名古屋(052)757-5722
●東北(022)785-8040 ●九州(092)441-1286

iPhoneもAndroidも



ジーシー
公式アプリ

どちらもコチラのQRでOK!

推奨OSバージョンはiOS:14.0以上、Android:10.0以上です。

