

ジーシー-R 7600D

デンタル専用IPスキャナー

スピーディかつハイクオリティ



Since 1921
100 years of Quality in Dental



わずか5秒のスピードスキャン

ジーシー-R 7600Dは高速モードスキャンでわずか5秒。診たいタイミングを逃さず、効率的な診療が行えます。



スマートプレートを本体に挿入します。

5秒
モニター画面で確認し、転送先のPCを選択した後、スキャン。

撮影インターフェイスを経て画像としてPCに読み込まれます。

高速モードでも、ハイクオリティ



高精度スマートプレートを目的に応じて3段階のモードでスキャンできます。ほとんどのケースは高速モード(8 lp/mm: 1画像/約5秒)で十分な画質が得られますが、さらに2段階の高解像度モードで、より高画質が得られます。スマートプレートはサイズ0からサイズ4の5種をご用意しております。



「Scan & Goデバイス」

スキャンする前にICチップ内蔵のスマートプレートに転送先情報を記録すれば、スキャン後自動的に画像を該当するPCに送信、表示できます。

オプション●

Scan & Go デバイス一式: デバイス本体 1台、USBケーブル 1本

フィルムと変わらない使いやすさ

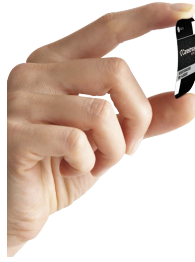

スマートプレートは、デンタル用フィルムとほぼ同サイズで、薄く、柔軟性にすぐれているため、患者さんへの負担を軽減させます。さらに高画質の画像を手軽に取得できます。

正確な画像診断をサポートする「Aadva Station」

Aadva Stationは、X線の撮影、画像取得・参照、管理を行う歯科用画像管理システムです。画像管理と撮影の設定はソフトウェア上の分かりやすくビジュアル化されたワークフロー画面から直接的に操作できます。

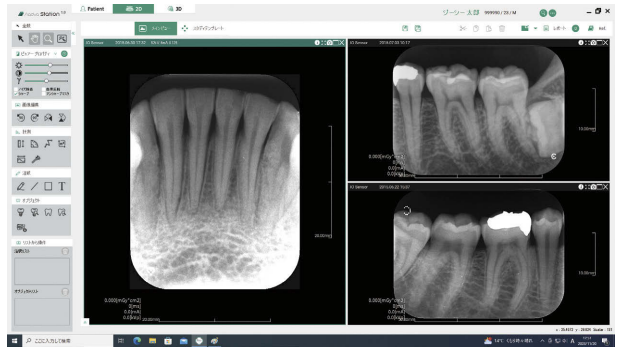

デンタル専用 IP スキャナー

ジーシー-R 7600D

包装●

スキャナー本体 1台、電源ケーブル 1本、ACアダプター 1個、LANケーブル(ストレート 3m 白色) 1本、ジーシー-R 7600D ドライバーCD 1枚、スマートプレートv2(サイズ0) 4枚、スマートプレートv2(サイズ2) 8枚、スロットパネル(サイズ0用) 1個、スロットパネル(サイズ1~3用) 1個、スロットパネル(サイズ4用) 1個、衛生保護カバー(サイズ0) 200枚、衛生保護カバー(サイズ2) 200枚、スクリーンクリーナー(250mL) 1本、プレート保管ケース 1個、パッド 1個、ローラークリーニングプレート 1枚
*スマートプレートv2 サイズ1、サイズ3、サイズ4は別売です。

別売●

スマートプレートv2 (サイズ0) 4枚、(サイズ1) 4枚、(サイズ2) 4枚、(サイズ3) 4枚、(サイズ4) 2枚
ジーシー-R 7600D 衛生保護カバー (サイズ0) 200枚、(サイズ1) 200枚、(サイズ2) 200枚、(サイズ3) 200枚、(サイズ4) 200枚
ジーシー-R 7600D ウォールマウント: ウォールマウント本体 1台、
取付用ネジ類 一式 1
スクリーンクリーナー (250mL) 1本



*掲載情報は2024年1月現在のものです。

*写真は印刷の都合上、実際の色とは異なって見えることがあります。
*掲載のX線写真はイメージの一例です。X線写真は印刷によるディテールの低下にご了承ください。
*カタログ中のソフトウェア画面写真は、ハミ込み合成のため実際とは若干異なります。
*製品の仕様および外観は、改良のためお断りなく変更することがありますので、ご了承ください。
掲載の製品写真は一部仕様異なります。
*その他、本パンフレットに記載されている会社名・製品名等は各社の登録商標または商標です。

ジーシー-R 7600D/スマートプレートv2仕様

外形寸法	237mm(幅)×260mm(奥行)×267mm(高さ)
重量	約6 kg
電源	AC100~240V、50/60Hz、1.5A
スキャン解像度 (スキャンタイム: 1画像あたり)	高速モード: 8 lp/mm (約5秒) 高解像度モード: 14 lp/mm (約14秒) 超高解像度モード: 17 lp/mm (約28秒)
画像消去	自動消去機能
ディスプレイ	3.5 インチカラー LCD モニター
接続方法	Ethernet
スマートプレートv2 サイズ	0 (22×35 mm) 1 (24×40 mm) 2 (31×41 mm) 3 (27×54 mm) 4 (57×76 mm)

コンピューテッドラジオグラフィ ジーシー-R 7600D
管理医療機器 特定保守管理医療機器 設置管理医療機器
224AGBZX00010A02
光輝性蛍光板 イメージングプレート
一般医療機器 13B2X00114000015

*以下の画像処理用ソフトウェアがインストールされたPCが必要です。
汎用画像診断装置ワークステーション
ジーシー Aadva Station
管理医療機器 特定保守管理医療機器
304AKBZX00070000
製造販売元 株式会社ジーシー

ご使用に際しては、必ず製品の電子添文をお読みください。

発売元 **株式会社 ジーシー** / 製造販売元 **トロフィー・ラジオロジー・ジャパン株式会社**
東京都文京区本郷3丁目2番14号 東京都中央区日本橋蛸船町1-39-5 水天宮北辰ビル5F

カスタマーサービスセンター
お客様窓口 ☎0120-416480
受付時間9:00am~5:00p.m.(土曜日、日曜日、祝日を除く)
<https://www.gc.dental/japan/>

支店
●東京(03)3813-5751 ●大阪(06)4790-7333
営業所
●北海道(011)729-2130 ●名古屋(052)757-5722
●東北(022)207-3370 ●九州(092)441-1286

iPhoneもAndroidも



ジーシー
公式アプリ

どちらもコチラのQRでOK!

推奨OSバージョンはiOS:14.0以上、Android:10.0以上です。

