

# レセフィス/EX αII

歯科医院用コンピュータシステム



アルファ

# RECEFIS/EX αII

レセフィス/EX αII

## レセフィスがさらに使いやすく進化

「画面の見やすさ」「入力作業の行いやすさ」「処理スピードの速さ」などの操作性がさらに使いやすく向上

### 画像管理

デジタルX線システムと連携が可能。  
他社デジタルX線システムとの連携も可能です。

※連携可能メーカーについてはご相談ください。



### 予約管理

スッキリとした構成の予約画面。  
予約の登録も簡単にできます。





# 受付業務

慣れ親しんだ紙カルテと同じ構成を画面に再現

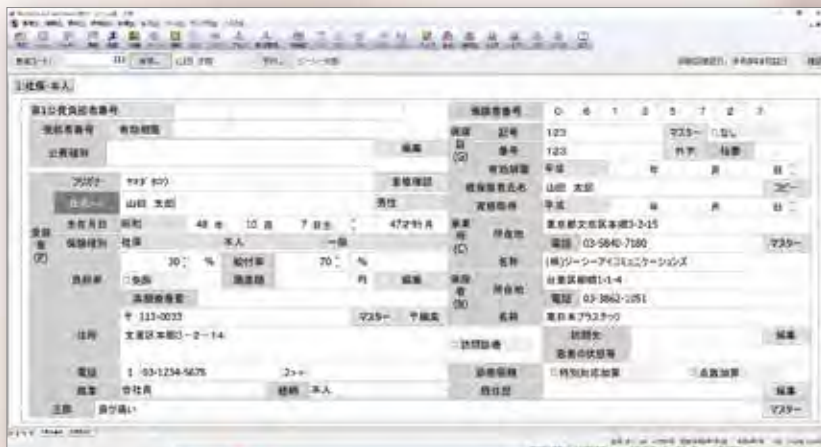

## 受付・治療・会計までをスムーズに

院内の患者様の状況(「来院」「診療待ち」「診療中」「会計待ち」「終了」)が各入力パソコンで把握できる受付管理機能を標準装備。(LANでの運用のみ)



**院内の患者様状況**

- 受付済み患者  
診療待ち
- 会計待ち患者  
会計待ち

## 保険証追加も誘導入力により迷わず簡単









## 患者様への豊富な提供文書

患者様への提供文書も簡単に選択可能。



※ソフト製品によって選択項目がオプション扱いになります。



## 帳票メニューの一覧表示

出力アイコンから帳票メニューを一覧で表示。  
出力したい項目が選択しやすくなりました。



※ソフト製品によって選択項目がオプション扱いになります。



## 経営状況を多角的に分析

レセフィスへ入力された様々なデータの集計分析が可能。  
統計資料は、医院経営状況を多角的に分析することに役立ち、  
医院マネジメントに重要な指針として活用いただけます。

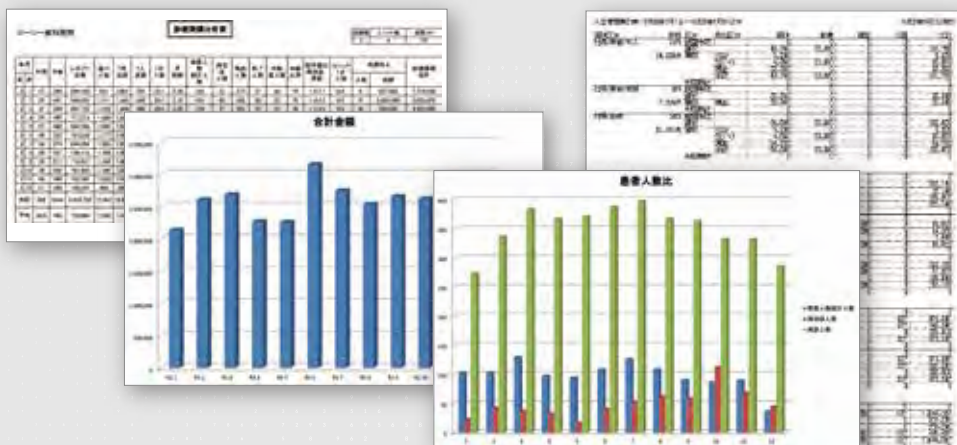

※ソフト製品によって表示項目がオプション扱いになります。

### オプション関連

#### ▶ カードリーダー

診察券をカードリーダーに挿入すると、来院患者として受付管理に自動登録。診療後には次回の予約を診察券に書き込むことが可能です。(予約管理機能と連動)

#### ▶ 保険証リーダー

保険証情報を入力する煩わしさと入力ミスを低減。コンピュータに不慣れな方でも受付業務を効率的に行えます。

#### ▶ 自動精算機・自動つり銭機

自動精算機・自動つり銭機との連携により、つり銭ミスや集計業務による受付業務の負担を軽減します。

#### ▶ 介護保険請求レセプト機能

介護レセプトはもちろん、施設や居宅への請求書発行も簡単です。



医院に合わせてカードデザインが可能



【TCP300II】



【自動精算機】



【保険証リーダー】



【自動つり銭機】

※オプション関連の詳細についてはご連絡ください。



# 充実の製品バリエーション

レセフィス/EX αIIでは、ご利用される方のニーズに合わせた4つのバリエーションをご用意。機能面、コスト面などから最適なタイプを選択していただけます。



## [Gコネクト通信サービス]

### Gコネクト接続概略図

※概略図の接続はイメージです。

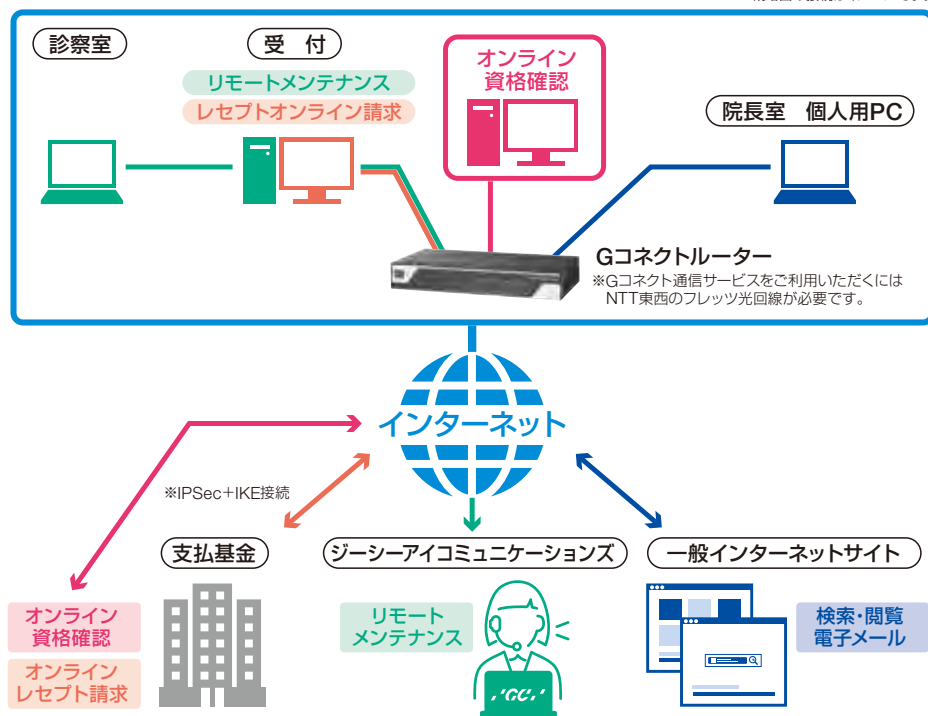

### [Gコネクト通信サービスで出来ること]

Gコネクトルーターにより4つの目的の異なる接続先へ繋がります。

- ①一般インターネット(検索、閲覧、電子メール)
- ②ジーシーセキュア回線(リモートメンテナンス)
- ③レセプトオンライン請求専用回線
- ④オンライン資格確認(マイナンバー・保険情報)専用回線

Gコネクト通信サービスについて詳しくお知りになりたい医院様は、弊社担当までご連絡ください。

#### ●通信回線使用料

※NTT PCコミュニケーションズより月々のご請求があります。  
※オンライン請求およびオンライン資格確認で使用する電子証明書は別途費用が掛かります。

●記載している情報は、2021年9月現在の情報です。運用環境や仕様は変更される場合がございます。

「レセフィス」のメンテナンスおよびアフターフォローは、**ジーシー アイ コミュニケーションズ** が担当いたします。

レセフィスに関するお問い合わせは  
**0120-704-648**

受付時間9:00a.m.~5:00p.m.(土曜日、日曜日、祝日を除く)

※掲載の参考データは、2021年9月現在のものです。  
※写真は印刷の都合上、実際の色とは異なって見えることがあります。  
※製品の仕様および外観は、改良のためお断りなく変更することがあります。  
※本カタログに記載されている会社名、製品名等は各社の登録商標または商標です。

ユーザーサポート

株式会社 **ジーシー アイ コミュニケーションズ**  
東京都文京区本郷3丁目3番12号 ケイビルディング8F

発売元 **株式会社 ジーシー**  
東京都文京区本郷3丁目2番14号

カスタマーサービスセンター  
お客様窓口 **0120-416480**  
受付時間9:00a.m.~5:00p.m.(土曜日、日曜日、祝日を除く)  
<http://www.gcdental.co.jp>

支店  
●東京(03)3813-5751 ●大阪(06)4790-7333  
営業所  
●北海道(011)729-2130 ●名古屋(052)757-5722  
●東北(022)207-3370 ●九州(092)441-1286

iPhoneもAndroidも



ジーシー  
公式アプリ



どちらもコチラのQRでOK!  
推奨OSバージョンはiOS:12.4以上、Android:8.0以上です。