



Dr Raphaël Filippi - Dr Paul Cresseaux - Dr Chloé Bernard-Granger

Avec la participation  
**d'Adrien Duvillard**  
Champion de ski alpin  
consultant en entreprise



**Orthodontie de l'Adulte :**  
Les pistes à suivre pour atteindre  
vos objectifs

**19 et 20 Mars 2017**

  
**la Clusaz**  
Haute-Savoie - France



**GC Orthodontics**  
GLOBAL EXPERTS IN ORTHODONTICS

#FKS #EXPERIENCE  
# Global Experts in Orthodontics

**Raphaël Filippi** est chirurgien-dentiste diplômé de la faculté de Lyon. Certificat d'Études Cliniques Spéciales Mention Orthodontie. Spécialiste qualifié en orthopédie dento-faciale. Il est spécialisé en orthodontie de l'adulte.

**Paul Cresseaux** est chirurgien maxillo-facial. Ancien interne de l'hôpital de Lyon. Ancien assistant chef de clinique à la faculté de Lyon. Consacre l'essentiel de son activité à la chirurgie orthognathique (Hôpital privé Jean Mermoz et clinique Charcot à Lyon).



**Chloé  
Bernard-Granger**

est chirurgien dentiste diplômée de la faculté de Lyon. Elle est spécialiste qualifiée en orthodontie et en orthopédie dento-faciale. Major du concours national de l'internat en 2012. Ex membre des Equipes de France de ski.



# Programme

## Week-end oxygène

### Conférences - Montagne - Neige

Hébergement : Hôtel Au Cœur du Village\*\*\*\*\*

#### **Dimanche 19 Mars 2017**

16.00 Conférence Adrien Duvillard (1h00)  
20.00 Soirée au Télémart café (restaurant d'altitude)  
23.00 Retour station en luge «Stiga» (ou par dammeuse)  
Nuit à l'hôtel : Au Cœur du Village \*\*\*\*\*

#### **Lundi 20 Mars 2017**

09.00 Conférence «Orthodontie de l'Adulte:  
Les pistes à suivre pour atteindre vos objectifs»  
17.30 Fin de la conférence



1 victoire en coupe du monde  
4 titres de champion de France  
11 ans en équipe de France

2 Jeux Olympiques  
2 championnats du monde

## Adrien Duvillard

« Préparation mentale et gestion de la pression ont été mon quotidien pendant toutes ces années de sportif de haut niveau. Intervenant sur les thèmes de la gestion du stress, du développement du potentiel ou de la gestion de l'échec j'apporte un autre éclairage sur le sens que l'on donne à la performance. A une époque où le monde change d'heure en heure chaque individu a besoin de trouver un sens, une éthique, un but à son travail. »

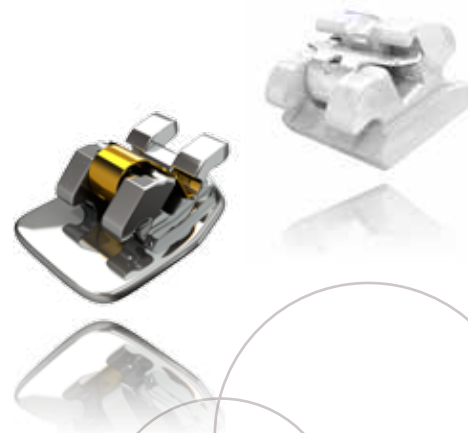

## Orthodontie de l'Adulte : Les pistes à suivre pour atteindre vos objectifs

**Les adultes** sont depuis toujours dans l'ombre de nos jeunes patients au sein de nos cabinets d'orthodontie. Il est temps d'évoluer et de leur proposer des prises en charge spécifiques et cohérentes.

L'évolution des technologies, du matériel, des techniques chirurgicales de nos confrères chirurgiens-dentistes ou maxillo-faciaux nous permettent de résoudre simplement des situations cliniques qui semblaient complexes il y a encore peu de temps.

Les mentalités changent et le nombre de patients adultes ne fait qu'augmenter lors de nos premières consultations. Mettons en pleine lumière des protocoles qui leur sont complètement adaptés.

## Programme de la journée

**8h30:** Accueil.

**9h00:** Comment intégrer des patients adultes dans votre cabinet d'orthodontie ? *Dr Raphaël Filippi*

**9h30:** La communication, une étape capitale dans l'acceptation de nos plans de traitement.  
Objectifs de la prise en charge multidisciplinaire et sélection des patients. *Dr Raphaël Filippi*

**10h00: Pause Oxygène.**

**10h30:** Spécificité de l'orthodontie de l'adulte. Orthodontie vestibulaire, linguale ou traitements par gouttières ? Quels honoraires pour les patients adultes ? *Dr Raphaël Filippi*

**11h00:** Protocole de collage indirect. Comment faire simple et efficace ? Présentation du système FKS.  
*Dr Chloé Bernard-Granger*

**11h30:** Quelles nouveautés en chirurgie orthognathique ? *Dr Paul Cresseaux*  
Questions-réponses.

**12h30: Déjeuner au restaurant « Le Cinq »**

**14h00:** Cas cliniques, cas complexes, gestion des complications et intérêt de la rééducation.  
*Dr Raphaël Filippi et Dr Paul Cresseaux*

**15h00:** Esthétique du visage et résultats cliniques en chirurgie maxillo-faciale. *Dr Paul Cresseaux*

**15h30:** Optimisation des durées de traitement, intérêt des vis d'ancrage et nouveaux systèmes d'ancrage.  
*Dr Raphaël Filippi*

**16h00:** Illustration des aspects implantaires, parodontaux et prothétiques à travers des cas cliniques.  
Conférence interactive. *Dr Raphaël Filippi*

**16h30: Pause Génépi.**

**17h00:** Gestion de la contention et du suivi global des cas complexes. *Dr Chloé Bernard Granger*

**17h30:** Quelques réflexions sur l'intérêt de la 3D en orthodontie. *Dr Raphaël Filippi*  
Questions-réponses.





Voir la bande-annonce de cette conférence

ou

<https://youtu.be/nMQo3RAafRg>

#Pistes  
#Just move it  
#Au cœur du Village  
#GC Orthodontics  
#Chirurgie Maxillo-faciale  
#La Clusaz #EXPERIENCE  
# Global Experts in Orthodontics  
#Auto-ligaturant  
#Orthodontie  
#FKS

**Informations et contact:** Isabelle Mauriange  
i.mauriange@gcorthodontics.eu - Tél. : **01 77 45 65 63** - Port. : **07 89 24 61 68**

GC Orthodontics Europe GmbH  
Harkortstrasse 2  
D-58339 Breckerfeld  
Germany

Direction commerciale  
8, Rue Benjamin Franklin  
F-94370 Sucy en Brie  
Tél. : 01 77 45 65 61  
Fax : 01 45 76 31 53  
info-fr@gcorthodontics.eu  
www.gcorthodontics.eu

# Weekend Oxygène

## Dimanche 19 et Lundi 20 Mars 2017

Conférence Mr Adrien Duvillard

Soirée Auberge Altitude «Le Télémark»  
+ Descente en Luge Stiga (*ou en dammeuse*)

Nuitée Hôtel «Au cœur du Village»\*\*\*\*\*

Conférence

**Orthodontie de l'Adulte :**  
**Les pistes à suivre pour atteindre vos objectifs**

## All Inclusive

En single : 995 € TTC/personne

En Twin : 795 € TTC/personne

En chambre double : 1060 € TTC  
(*Tarif pour 2 personnes hors conférences  
pour l'accompagnant*)

## Conférence seule

### Lundi 20 Mars 2017

**Orthodontie de l'Adulte :**  
**Les pistes à suivre pour atteindre vos objectifs**

Docteur : 420 € TTC/personne

Étudiant : 110 € TTC/personne

## Bulletin d'inscription

**Dimanche 19 et Lundi 20 Mars 2017**

La Clusaz

### Tarifs: Conférence

- 420 € TTC / Personne
- 110 € TTC / Étudiant

### Conférences + soirée + hôtel

- Single : 995 € TTC/personne
- Twin : 795 € TTC/personne
- Double : 1060 € TTC (avec accompagnant, sans conférence)

Bulletin à nous retourner accompagné d'un chèque libellé à l'ordre de  
**GC Orthodontics**  
à l'adresse suivante:  
**GC Orthodontics**  
**8, rue Benjamin Franklin**  
**94 370 - Sucy en Brie**  
Les chèques ne seront encaissés qu'après le cours.

Contact, Isabelle Mauriange : **07 89 24 61 68**  
**i.mauriange@gcorthodontics.eu**

Le programme complet vous sera précisé par retour de confirmation d'inscription

Nom : \_\_\_\_\_

Prénom : \_\_\_\_\_

Nom accompagnant : \_\_\_\_\_

Adresse : \_\_\_\_\_

Tél. : \_\_\_\_\_

E-mail : \_\_\_\_\_